

TOP INDEX	GZW	IDAS
SNOWMAN	149	1072
WORLDBEST PP*	149	915
SKATERBOY	144	938
IKO P	141	768
WOELSAU	141	677
HOCHFRANKEN	140	785
HOMERUN	140	665
HULAPALU	137	636
WONDERBOY	137	626
HORNANDO PP	135	655
HOLGERSSON	134	765
HERR LI	132	657

TOP DE/AU KG	MILK	G+P
HULAPALU	1639	98
WOELSAU	1533	115
WORLDBEST PP*	1272	98
HOMERUN	1263	97
IKO P	1237	86
SNOWMAN	1080	71
HORNANDO PP	1061	47
MERTCAN	1058	68
WESLEY	1027	40
WAHRZEICHEN	1002	53

TOP MAMMELLA	ICM	CELLS
HERMELIN	119	106
SKATERBOY	119	109
WORLDBEST PP*	118	122
MAKNETISCH P	118	105
SNOWMAN	116	111
WAHRZEICHEN	115	107
MACAN P	113	100
MALBOSS P	113	111
HALDIR	113	107
HOLGERSSON	112	103

i POLLED	P/PP	B-CAS
HORNANDO PP	PP	A1A2
INIESTA PP	PP	A2A2
INSTAR PP	PP	A2A2
MANDL PP	PP	A2A2
MONARCH PP	PP	A1A2
WORLDBEST PP*	PP	A2A2
MACAN P	P	A2A2
MAKNETISCH P	P	A2A2
MALBOSS P	P	A1A2
PRODIGY P	P	A2A2



PEZZATA ROSSA ESTATE 2024

FLECKVIEH SELECTION PEZZATA ROSSA TEDESCA



A PAGINA 25 i NOSTRI TORI DA CARNE



App disponibile sia su
Apple che Android:
scrivere abc genetix
oppure visita il sito →



www.abcgenetix.com



INDICE	PAG
EASTWOOD	9
HALDIR	9
HERMELIN	10
HERR LI	10
HOCHFRANKEN	11
HOLGERSSON	11
HOMERUN	12
HORNANDO PP	12
HULAPALU	13
IKO P	13
INIESTA PP	14
INSTAR PP	14
LANDADEL	15
MACAN P	15
MAKNETISCH P	16
MALBOSS P	16
MANAGER	17
MANDL PP	17
MERTCAN	18
MONARCH PP	18
MR KRABS	19
PRODIGY P	19
SKATERBOY	20
SNOWMAN	20
VARTA	21
WAHRZEICHEN	21
WASABI	22
WEBMASTER	22
WESLEY	23
WOELSAU	23
WONDERBOY	24
WUESTENSOHN	24



MooMonitor +

Perché la precisione conta...
Ti aiuta 24h su 24h



VACCHE + SANE GRAVIDE PRIMA

La più recente innovazione
nel monitoraggio della salute
e della fertilità



POLVERE E SPRAY ASSORBENTE PER USO ESTERNO

per la cura delle **Dermatiti
Mammarie e Podaliche**



PROTEGGE la cute dalle lesioni

RIDUCE il rischio di cicatrici e **IDRATA** la pelle

VELOCIZZA il processo di rigenerazione della pelle

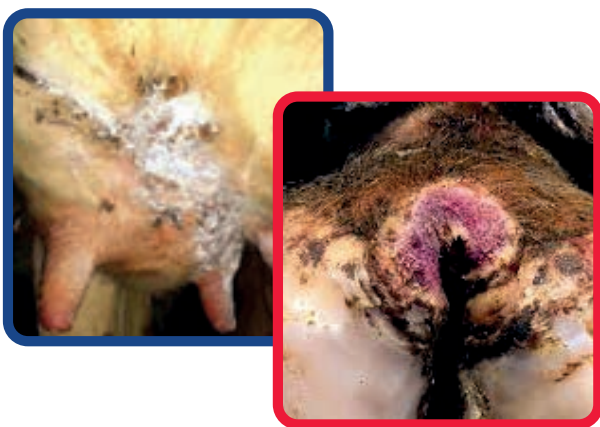

ISTRUZIONI PER L'USO

Pulire e asciugare la parte interessata.

POLVERE: applicare una modica quantità di polvere ABCICATRYX su di un pezzo di carta e tamponare con cura la piaga o la ferita in modo da ricoprirla di ABCICATRYX. Ripetere l'operazione ogni 24 ore per 3/4 giorni fino alla cicatrizzazione della lesione.

SPRAY: agitare la bomboletta e spruzzare 2/3 volte ad una distanza di 10/15cm. Se necessario, ripetere dopo 30secondi; lasciare assorbire il prodotto.

DISINFETTANTI PRE & POST DIPPING

PRODOTTI SANIFICANTI, IDRATANTI, EMOLLIENTI E DETERGENTI, PER LA SALUTE E L'IGIENE DEI CAPEZZOLI PRIMA&DOPO LA MUNGITURA. A IMMERSIONE CON DOSATORE A SCHIUMA/SPRUZZO - **IDEALI PER ROBOT.**



ABC CLOREX[®]
LOVE GENETIX
VERSATILE



ABCLOREX VERSATILE: BASE CLOREXIDINA E' PRONTO ALL'USO E VA USATO TAL QUALE SUI CAPEZZOLI MASSAGGIANDO DELICATAMENTE. RIMUOVERE CON CARTA.



BIOXY[®] VERSATILE
Liquid&Foam



BIOXY VERSATILE: A BASE DI **BIOSSIDO DI CLORO** E' DA USARE AGGIUNGENDO IL SUO ATTIVATORE NELLA TANICA BASE E POI CAPOVOLGERE 3/4 VOLTE SENZA AGITARE E ATTENDERE CIRCA 5 MINUTI. RIMUOVERE CON CARTA.



BIOXY[®]
BARRIER



BASE **BIOSSIDO DI CLORO** CON BARRIERA, E' EUDERMICO, IGIENIZZANTE, EMOLLIENTE ED IDRATANTE CON FLUIDITA' DINAMICA. PER LA PREVENZIONE DELLE MASTITI AMBIENTALI E CONTAGIOSE - DA ATTIVARE COME IL BIOXY VERSATILE.

LE FIGLIE DEI PROVATI



HERMELIN: BURGER HERMELIN READY



PARTICOLARE MAMMELLA



HERMELIN: JELLBAUER HERMELIN LERCHE 1



HERMELIN: HISCHVOGL HERMELIN LILLI



PERFEKT: WALSER PERFEKT FLOCKE 1



VARTA: NIEDERMAIR VARTA PERU 1

WORLDBEST PP

WORLDBEST PP - DE000958261095

Nato il: 31-mar-23

WIRBELWIND P*S

> MERCEDES P: MINOR X VOLLGAS P*S

> GS EQUADOR: EVEREST X GS RAU

WAALKES P X SISYPHUS

BARONIN P

BRIANA



FITNESS 125! TOP GZW POLLED, PARTO FACILE, BUONE MAMMELLE E GESTIONALI



B-Caseina

A2A2

K-Caseina

AA

WORLDBEST PP

MAMMA: BARONIN P

PRODUZIONE	DE
Latte	+1.272 Kg
Grasso	+0,01% 55 Kg
Proteine	-0,03% 43 Kg
Gra + Pro	+98 Kg
Figlie	0
Attendibilita'	84%

PROSSIMAMENTE

IDAS	GZW
915	149

INDICE CARNE		
Classe Europ	Peso Netto	Resa Mac.
96	103	109%



MORFOLOGIA	DE
Tipo	97
Mammella	118
Arti & Piedi	98
Muscolosita'	95
Attendibilita'	80%

LINEARE MORFOLOGIA	DE
Statura	100
Lungh. tronco	96
Profondita'	99
Muscolosita'	95
Groppa Angolo	96
Groppa Largh.	92
Garretti angolo	104
Garretti pulizia	105
Pastoie	96
Tallone altezza	102
Att. Ant. Lungh.	109
Att. Ant. Forza	92
Legamento	106
Prof. mammella	120
Pos. Cap. Ant.	97
Pos. capezzoli	91
Capez. Lungh.	101

GESTIONALI	DE
Parto	105
Parto figlie	109
Cell. Somatiche	129
Longevita'	127
Fertilita'	102

SALUTE E BENESSERE	
BCS N.D.	
Mastiti 127	
Chetosi N.D.	
Persistenza 94	
Salute mammella 132	
Vitalita' Vitelli 115	
Velocita' mungitura 115	

Scarica l'app!

Cerca "ABC LoveGenetix" sugli app Store e scarica la nostra app ufficiale, e' leggera e sempre aggiornata con gli ultimi dati!

QR-CODE

RAZZA PEZZATA ROSSA - IL MEGLIO PER SINGOLO CARATTERE - in Rosa anche sessato

INDICE ITALIANO	IDA	PAG
SNOWMAN	1072	20
SKATERBOY	938	20
HOCHFRANKEN	785	11
IKO P	768	13
HOLGERSSON	765	11
WOELSAU	677	23
EASTWOOD	666	9
HOMERUN	665	12
HALDIR	664	9
HERR LI	657	10
HORNANDO PP	655	12
HULAPALU	636	13
WONDERBOY	626	24
VARTA	608	21
MALBOSS P	533	16
MEDIA	730	

PROTEINE %	DE	ITA	PAG
EASTWOOD	0,22	0,09	9
VARTA	0,14	0,07	21
MALBOSS P	0,08	0,03	16
WASABI	0,05	0,02	22
INSTAR PP	0,05	0,02	14
PRODIGY P	0,04	0,01	19
INIESTA PP	0,04		14
HERR LI	0,03	0,00	10
WONDERBOY	0,01	0,00	24
SKATERBOY	-0,01	-0,01	20
MACAN P	-0,01	-0,01	15
HERMELIN	-0,01	0,01	10
WOELSAU	-0,02	-0,02	23
WUESTENSOHN	-0,02	0,00	24
HOMERUN	-0,03	-0,02	12
MEDIA	0,04	0,02	

PROTEINE KG.	DE	ITA	PAG
WOELSAU	53	28	23
HULAPALU	44	25	13
HOMERUN	42	24	12
IKO P	38	22	13
WONDERBOY	33	20	24
SNOWMAN	33	20	20
SKATERBOY	33	20	20
WESLEY	30	23	23
INSTAR PP	30	19	14
HERR LI	30	19	10
WAHRZEICHEN	29	13	21
EASTWOOD	26	17	9
WUESTENSOHN	25	0	24
INIESTA PP	25		14
HOCHFRANKEN	25	17	11
MEDIA	33	21	

GRA + PRO KG.	DE	IT	PAG
WOELSAU	115	73	23
HULAPALU	98	65	13
HOMERUN	97	65	12
IKO P	86	58	13
SKATERBOY	74	52	20
SNOWMAN	71	50	20
MERTCAN	68	51	18
EASTWOOD	67	49	9
INIESTA PP	67		14
INSTAR PP	61	45	14
HERMELIN	58	38	10
WASABI	57	44	22
HOCHFRANKEN	54	42	11
HOLGERSSON	54	52	11
WONDERBOY	53	39	24
MEDIA	75	52	

GRASSO %	DE	ITA	PAG
EASTWOOD	0,38	0,25	9
VARTA	0,22	0,19	21
WASABI	0,20	0,16	22
INIESTA PP	0,19		14
MACAN P	0,09	0,08	15
HERMELIN	0,07	0,25	10
HOLGERSSON	0,04	0,12	11
HOMERUN	0,03	0,13	12
INSTAR PP	0,01	0,07	14
MALBOSS P	0,01	-0,01	16
SKATERBOY	0,01	0,09	20
MERTCAN	0,00	0,09	18
WOELSAU	-0,02	0,13	23
PRODIGY P	-0,03	-0,01	19
IKO P	-0,04	0,09	13
MEDIA	0,08	0,12	

GRASSO KG.	DE	ITA	PAG
WOELSAU	62	45	23
HOMERUN	55	41	12
HULAPALU	54	40	13
IKO P	48	36	13
MERTCAN	44	34	18
INIESTA PP	42		14
EASTWOOD	41	32	9
SKATERBOY	41	32	20
SNOWMAN	38	30	20
WASABI	36	29	22
HERMELIN	35	29	10
HOLGERSSON	35	32	11
INSTAR PP	31	26	14
HOCHFRANKEN	29	25	11
HORNANDO PP	28	24	12
MEDIA	41	33	

VEL. MUNGITURA	DE-ITA	PAG
IKO P	120	13
WORLDBEST PP*	115	F.C.
HALDIR	114	9
PERFEKT	113	19
WEBMASTER	112	23
SKATERBOY-WOELSAU	111	20-23
HOLGERSSON	110	11
MERTCAN - WESLEY	110	18-FC
HERMELIN - HOMERUN	108	10-12
MACAN - MANAGER	108	12-17
HULAPALU	107	13
WONDERBOY	106	24
EASTWOOD - INSTAR	106	9-14
HORNANDO PP	106	12
MR KRABS - PRODIGY	105	19-20
MEDIA	110	

MUSCOLOSITA'	DE-ITA	PAG
WUESTENSOHN	130	24
HERR LI	124	10
MONARCH PP	120	18
WEBMASTER	119	22
MR KRABS	117	19
MANDL PP	112	17
SKATERBOY	112	20
IKO P - PRODIGY P	107	13 - 19
HORNANDO PP	106	12
MERTCAN	106	18
HERMELIN	104	10
HOLGERSSON	103	11
VARTA - WONDERBOY	103	21 - 24
EASTWOOD	102	9
LANDADEL	102	15
MEDIA	112	

RESA MACELLAZ.	DE-ITA	PAG
HERR LI	127%	10
WAHRZEICHEN	126%	21
MONARCH PP	120%	18
HORNANDO PP	119%	12
HOCHFRANKEN	115%	11
WONDERBOY	114%	24
HOLGERSSON	113%	11
INIESTA PP-INSTAR PP	113%	14
HALDIR - IKO PP	111%	9 - 13
SKATERBOY	111%	20
SNOWMAN	111%	20
MACAN P-MALBOSS P	110%	15-16
EASTWOOD	109%	9
HOMERUN - VARTA	109%	12-21
HULAPALU-MAKNETISC P	109%	13-16
MEDIA	115%	

RAZZA PEZZATA ROSSA - IL MEGLIO PER SINGOLO CARATTERE - in Rosa anche sessato

PARTO FACILE	DE-ITA	PAG
HULAPALU	121	13
INSTAR PP	114	14
MONARCH PP	114	18
SNOWMAN	114	20
WESLEY	112	23
MANDL PP	111	17
EASTWOOD - MR KRABS	110	9 - 19
PRODIGY P - WASABI	110	19-21
WAHRZEICHEN	110	21
MAKNETISCH P	109	16
MALBOSS P	109	16
HOMERUN-WEBMASTER	108	12-22
HALDIR - MANAGER	107	9 - 17
INIESTA PP - MACAN P	106	14-15
IKO P - WUESTENSOHN	105	13-24
MEDIA	111	

IND. MAMMELLA	DE-ITA	PAG
HERMELIN	119	10
SKATERBOY	119	20
MAKNETISCH P	118	16
SNOWMAN	116	20
WAHRZEICHEN	115	21
HALDIR - MACAN P	113	9 - 15
MALBOSS P	113	16
HOLGERSSON	112	11
WESLEY	111	23
IKO P - VARTA	110	13-21
EASTWOOD-WOELSAU	108	9 - 23
HOCHFRANKEN	105	11
LANDADEL	105	15
INSTAR PP-WUESTENSON	104	14-24
MANDL PP - WASABI	103	17-22
MEDIA	113	

ARTI & PIEDI	DE-ITA	PAG
LANDADEL	118	15
WAHRZEICHEN	116	21
HOLGERSSON	115	11
MANAGER	115	17
HALDIR	112	9
HULAPALU - WOELSAU	111	13-23
INSTAR PP - MALBOSS P	109	14-16
HORNANDO PP	108	12
HERMELIN - MACAN P	105	10-15
MANDL PP - WASABI	105	17-22
MONARCH PP-WESLEY	105	18-23
SNOWMAN	105	20
IKO P - MAKNETISCH P	104	13-16
WEBMASTER	104	22
INIESTA PP - MR KRABS	103	14-19
MEDIA	109	

CELL. SOMAT.	DE	IT	PAG
HOCHFRANKEN	131	124	11
WONDERBOY	123	118	24
MR KRABS	122	N.D.	19
WUESTENSOHN	122	127	24
WOELSAU	119	115	23
LANDADEL	118	115	15
HERR LI	114	112	10
HOLGERSSON	113	103	11
HULAPALU	113	111	13
MALBOSS P	113	111	16
SNOWMAN	113	111	20
WEBMASTER	113	112	22
HERMELIN	112	106	10
HORNANDO PP	112	111	12
INIESTA PP	112	N.D.	14
MEDIA	117	113	

LONGEVITA'	DE-ITA	PAG
SNOWMAN	127	20
HOCHFRANKEN	122	11
HORNANDO PP	120	12
WAHRZEICHEN	119	21
SKATERBOY	118	20
MAKNETISCH P	117	16
MALBOSS P	117	16
MONARCH PP	115	18
WEBMASTER	115	22
HALDIR - PRODIGY P	114	9 - 19
IKO P - WONDERBOY	113	13-24
INIESTA PP	111	14
INSTAR PP	110	14
HOMERUN - MANDL PP	109	12-17
WASABI - WOELSAU	109	22-23
MEDIA	116	

FERTILITA'	DE-ITA	PAG
SNOWMAN	133	20
EASTWOOD	124	9
VARTA	121	21
WEBMASTER	120	22
MANDL PP - WASABI	119	17-22
MALBOSS P - SKATERBOY	117	16-20
HOLGERSSON	116	11
HALDIR - MR KRABS	115	9 - 19
HOCHFRANKEN	115	11
WONDERBOY	112	24
WESLEY	111	23
HORNANDO PP	110	12
MANAGER	110	17
MACAN P	109	15
WUESTENSOHN	109	24
MEDIA	118	

MASTITI	DE	PAG
WEBMASTER	120	22
MALBOSS P	119	16
HOCHFRANKEN	117	11
HOLGERSSON	117	11
WUESTENSOHN	116	24
WONDERBOY	115	24
SNOWMAN	114	20
WASABI - WOELSAU	112	22-23
HALDIR - IKO PP	111	9 - 13
LANDADEL	111	15
HORNANDO PP	109	12
INIESTA PP - MANDL PP	109	14-17
MAKNETISCH P	107	16
SKATERBOY	107	20
EASTWOOD MONARCH PP	105	9 - 18
MEDIA	113	

SALUTE MAMMELLA	DE-ITA	PAG
HOCHFRANKEN	129	11
WUESTENSOHN	121	24
WONDERBOY	120	24
WOELSAU	118	23
MALBOSS P MR KRABS	117	16-19
HOLGERSSON	116	11
LANDADEL	116	15
SNOWMAN	115	20
WEBMASTER	115	22
HORNANDO PP	112	12
IKO P - INIESTA PP	111	13-14
SKATERBOY	111	20
HALDIR - HERR LI	110	9 - 10
HULAPALU	110	13
MONARCH PP	109	18
MEDIA	116	

VITALITA' VITELLI	DE-ITA	PAG
WASABI	120	22
SNOWMAN	119	20
MONARCH PP	118	18
MANAGER	111	17
SKATERBOY - WESLEY	111	20-23
VARTA	109	21
EASTWOOD - HALDIR	107	9
IKO P - INIESTA PP	107	13-14
MANDL PP	107	17
MR KRABS	106	19
WONDERBOY	106	24
INSTAR PP	105	14
MACAN P	104	15
HULAPALU	102	13
MERTCAN	102	18
MEDIA	110	

Evidenziati o scritti in Rosa, anche sessato



EASTWOOD EASTWOOD - DE000955328418

Nato il: 5-mar-20



EDELSTEIN
ETOSCHA X IMPRESSION

> **HERZSCHLAG: HUTERA X WILDWEST**
BEATRIX

> **WALDBRAND: WINNIPEG X MALEFIZ**
BEA



EASTWOOD

**PARTO FACILE - TITOLI, MAMMELLE, FITNESS 114,
GROPPE CORRETTE - OTTIMA RESA CARNE**

B-Caseina
A1A2

IDAS	GZW
666	131



PRODUZIONE	DE
Latte	+202 Kg
Grasso	+0,38% 41 Kg
Proteine	+0,22% 26 Kg
Gra + Pro	+67 Kg
Figlie	0
Attendibilita'	88%

MORFOLOGIA	DE
Tipo	106
Mammella	108
Arti & Piedi	102
Muscolosita'	102
Figlie	0
Attendibilita'	84%

INDICE CARNE	DE	
Classe Europ	Peso Netto	Resa Mac.
106	111	109%

GESTIONALI	DE
Parto	110
Cell. Somatiche	100
Longevita'	105
Fertilita'	124

SALUTE E BENESSERE	DE
Mastiti	105
Persistenza	91
Salute Mamm.	102
Vitalita' Vitelli	107
Veloc. Mungit.	106

LINEARE MORFOLOGIA	DE
Statura	106
Forza	103
Profondita'	103
Angolosita'	102
Groppa Angolo	107
Groppa Largh.	103
Arti di Lato	96
Arti di Dietro	100
Piede Angolo	101
Locomozione	107
Att. Anteriore	94
Att. Post. Altez.	98
Legamento	110
Prof. mammella	108
Pos. Cap. Ant.	87
Pos. Cap. Post	104
Capez. Lungh.	99



HALDIR HALDIR - DE000955179753

Nato il: 27-jen-20



HAYABUSA
HERZSCHLAG X ZASPIN

> **MAHANGO P: MUNGO P X ROUND UP**
CARRERA

> **HULKOR: HULOCK X ROMEL**
CALIBRA



HALDIR

**PARTO FACILE - FITNESS 118, MAMMELLE E A&P
TOP, GROPPE CORRETTE E MUNGITURA VELOCE**

B-Caseina
A1A2

K-Caseina
AB

IDAS	GZW
664	126



PRODUZIONE	DE
Latte	+778 Kg
Grasso	-0,18% 17 Kg
Proteine	-0,16% 14 Kg
Gra + Pro	+31 Kg
Figlie	0
Attendibilita'	88%

MORFOLOGIA	DE
Tipo	105
Mammella	113
Arti & Piedi	112
Muscolosita'	99
Figlie	0
Attendibilita'	85%

INDICE CARNE	DE	
Classe Europ	Peso Netto	Resa Mac.
105	111	111%

GESTIONALI	DE
Parto	107
Cell. Somatiche	106
Longevita'	114
Fertilita'	115

SALUTE E BENESSERE	DE
Mastiti	111
Persistenza	100
Salute Mamm.	110
Vitalita' Vitelli	107
Veloc. Mungit.	114

LINEARE MORFOLOGIA	DE
Statura	108
Forza	103
Profondita'	101
Angolosita'	99
Groppa Angolo	103
Groppa Largh.	99
Arti di Lato	90
Arti di Dietro	96
Piede Angolo	107
Locomozione	106
Att. Anteriore	106
Att. Post. Altez.	110
Legamento	106
Prof. mammella	115
Pos. Cap. Ant.	115
Pos. Cap. Post	97
Capez. Lungh.	112

HERZSCHLAG
 HUTERA X WILDWEST

 > **GS RAVE: GS RAU X HERICH**
 RODICA

 > **WINNIPEG: WESPE X ROMEN**
 REGATTA

NONNA: GLUCKE

TITOLI, MORFOLOGIA, SUPER MAMMELLE, MUNGITURA VELOCE - OTTIMA RESA CARNE

IDAS	GZW
407	116

B-Caseina
A1A2
K-Caseina
AB

PRODUZIONE	DE
Latte	+676 Kg
Grasso	+0,07% 35 Kg
Proteine	-0,01% 23 Kg
Gra + Pro	+58 Kg
Figlie	6.968
Attendibilita'	99%

MORFOLOGIA	DE
Tipo	104
Mammella	119
Arti & Piedi	105
Muscolosita'	104
Figlie	3
Attendibilita'	99%

INDICE CARNE	DE
Classe Europ	Peso Netto
107	108
	Resa Mac.
	106%

GESTIONALI	DE
Parto	102
Cell. Somatiche	112
Longevita'	97
Fertilita'	81

SALUTE E BENESSERE	DE
Mastiti	103
Persistenza	95
Salute Mamm.	108
Vitalita' Vitelli	98
Veloc. Mungit.	108

LINEARE MORFOLOGIA	DE
Statura	105
Forza	97
Profondita'	102
Angolosita'	104
Groppa Angolo	92
Groppa Largh.	103
Arti di Lato	84
Arti di Dietro	94
Piede Angolo	107
Locomozione	108
Att. Anteriore	106
Att. Post. Altez.	103
Legamento	122
Prof. mammella	109
Pos. Cap. Ant.	89
Pos. Cap. Post	116
Capez. Lungh.	93

HERMANN'S
 HUMANA X WILLE

 > **WATT: WILLENBERG X GS RAU**
 DAMIRA

 > **WAGUT: WATERBERG X MAGUT**
 DAHLIE

HERR LI

LATTE, MUSCOLOSITA', GESTIONALI, GROPPE E LUNGHEZZA CAPEZZOLI - OTTIMA RESA CARNE

IDAS	GZW
657	132

B-Caseina
A2A2
K-Caseina
AA

PRODUZIONE	DE
Latte	+791 Kg
Grasso	-0,17% 18 Kg
Proteine	+0,03% 30 Kg
Gra + Pro	+48 Kg
Figlie	0
Attendibilita'	88%

MORFOLOGIA	DE
Tipo	104
Mammella	101
Arti & Piedi	97
Muscolosita'	124
Figlie	0
Attendibilita'	83%

INDICE CARNE	DE
Classe Europ	Peso Netto
127	125
	Resa Mac.
	127%

GESTIONALI	DE
Parto	93
Cell. Somatiche	114
Longevita'	108
Fertilita'	106

SALUTE E BENESSERE	DE
Mastiti	100
Persistenza	103
Salute Mamm.	110
Vitalita' Vitelli	97
Veloc. Mungit.	94

LINEARE MORFOLOGIA	DE
Statura	98
Forza	108
Profondita'	108
Angolosita'	124
Groppa Angolo	111
Groppa Largh.	113
Arti di Lato	105
Arti di Dietro	96
Piede Angolo	96
Locomozione	105
Att. Anteriore	97
Att. Post. Altez.	92
Legamento	102
Prof. mammella	97
Pos. Cap. Ant.	105
Pos. Cap. Post	100
Capez. Lungh.	101

HASHTAG
 HAYABUSA X MANDRIN

 > **WABAN: WILLE X ZAHNER**
 MEGA

 > **VLAX: GS RUMGO X GEBALOT**
 MILA

HOCHFRANKEN

FITNESS 127! - LONGEVITA' E CELLULE SOMATICHE - SALUTE MAMMELLE E OTTIMA RESA CARNE

IDAS	GZW
785	140

B-Caseina
A2A2
K-Caseina
AB

PRODUZIONE	DE
Latte	+909 Kg
Grasso	-0,10% 29 Kg
Proteine	-0,08% 25 Kg
Gra + Pro	+54 Kg
Figlie	0
Attendibilita'	87%

MORFOLOGIA	DE
Tipo	109
Mammella	105
Arti & Piedi	98
Muscolosita'	100
Figlie	0
Attendibilita'	83%

INDICE CARNE	DE	
Classe Europ	Peso Netto	Resa Mac.
109	114	115%

GESTIONALI	DE
Parto	98
Cell. Somatiche	131
Longevita'	122
Fertilita'	115

SALUTE E BENESSERE	DE
Mastiti	117
Persistenza	105
Salute Mamm.	129
Vitalita' Vitelli	101
Veloc. Mungit.	101

LINEARE MORFOLOGIA	DE
Statura	111
Forza	109
Profondita'	100
Angolosita'	100
Groppa Angolo	86
Groppa Largh.	106
Arti di Lato	102
Arti di Dietro	105
Piede Angolo	97
Locomozione	104
Att. Anteriore	93
Att. Post. Altez.	96
Legamento	105
Prof. mammella	114
Pos. Cap. Ant.	97
Pos. Cap. Post	102
Capez. Lungh.	108

HOLLYWOOD
 HUTERA X MANTON

 > **WOBLER: WATNOX X MANDELA**
 GOBI

 > **WILDWEST: WINNIPEG X HIPPO**
 GOLDI

HOLGERSSON

FITNESS 116, STRUTTURA, MAMMELLE, A&P, MUNGITURA VELOCE - OTTIMA RESA CARNE

IDAS	GZW
765	134

B-Caseina
A1A2
K-Caseina
AB

PRODUZIONE	DE
Latte	+759 Kg
Grasso	+0,04% 35 Kg
Proteine	-0,08% 19 Kg
Gra + Pro	+54 Kg
Figlie	114
Attendibilita'	96%

MORFOLOGIA	DE
Tipo	125
Mammella	112
Arti & Piedi	115
Muscolosita'	103
Figlie	55
Attendibilita'	92%

INDICE CARNE	DE	
Classe Europ	Peso Netto	Resa Mac.
106	116	113%

GESTIONALI	DE
Parto	100
Cell. Somatiche	113
Longevita'	108
Fertilita'	116

SALUTE E BENESSERE	DE
Mastiti	117
Persistenza	98
Salute Mamm.	116
Vitalita' Vitelli	98
Veloc. Mungit.	110

LINEARE MORFOLOGIA	DE
Statura	128
Forza	123
Profondita'	106
Angolosita'	103
Groppa Angolo	105
Groppa Largh.	119
Arti di Lato	101
Arti di Dietro	96
Piede Angolo	118
Locomozione	115
Att. Anteriore	123
Att. Post. Altez.	95
Legamento	99
Prof. mammella	113
Pos. Cap. Ant.	95
Pos. Cap. Post	99
Capez. Lungh.	95



HOMERUN HOMERUN - DE090056480416

Nato il: 26-Jun-21

HASHTAG
HAYABUSA X MANDRIN

> **MESTRO P: MAHANGO P X ODES**
NUSSINI P

> **WABAN: WILLE X ZAHNER**
NAPOLI



HOMERUN

**PARTO FACILE - LATTE, MAMMELLE, LONGEVITA',
MUNGITURA VELOCE - OTTIMA RESA CARNE**

IDAS	GZW
665	140



B-Caseina
A1A2

K-Caseina
AA

PRODUZIONE	DE
Latte	+1.263 Kg
Grasso	+0,03% 55 Kg
Proteine	-0,03% 42 Kg
Gra + Pro	+97 Kg
Figlie	0
Attendibilita'	88%

MORFOLOGIA	DE
Tipo	99
Mammella	103
Arti & Piedi	102
Muscolosita'	100
Figlie	0
Attendibilita'	84%

INDICE CARNE		
Classe Europ	Peso Netto	Resa Mac.
111	120	109%

GESTIONALI	DE
Parto	108
Cell. Somatiche	107
Longevita'	109
Fertilita'	102

SALUTE E BENESSERE		
Mastiti	101	
Persistenza	106	
Salute Mamm.	105	
Vitalita' Vitelli	100	
Veloc. Mungit.	108	

LINEARE MORFOLOGIA	DE
Statura	99
Forza	99
Profondita'	100
Angolosita'	100
Groppa Angolo	99
Groppa Largh.	97
Arti di Lato	105
Arti di Dietro	105
Piede Angolo	100
Locomozione	105
Att. Anteriore	100
Att. Post. Altez.	100
Legamento	106
Prof. mammella	94
Pos. Cap. Ant.	94
Pos. Cap. Post	115
Capez. Lungh.	95



HORNANDO PP HORNANDO PP - DE000956539121

Nato il: 03-Dec-21

HAMLET P
HERMELIN X MAHANGO P

> **MAJESTAET PP: MAHANGO P X VOTARY**
MADRID P

> **MANDRIN: MANDARIN X VANSTEIN**
MAXIMA



HORNANDO PP

**FITNESS 120, ARTI&PIEDI, OTTIMI GESTIONALI,
GROPPE CORRETTE - OTTIMA RESA CARNE**

IDAS	GZW
655	135



B-Caseina
A1A2

K-Caseina
AB

PRODUZIONE	DE
Latte	+1.061 Kg
Grasso	-0,17% 28 Kg
Proteine	-0,20% 19 Kg
Gra + Pro	+47 Kg
Figlie	0
Attendibilita'	87%

MORFOLOGIA	DE
Tipo	99
Mammella	96
Arti & Piedi	108
Muscolosita'	106
Figlie	0
Attendibilita'	84%

INDICE CARNE		
Classe Europ	Peso Netto	Resa Mac.
111	114	119%

GESTIONALI	DE
Parto	102
Cell. Somatiche	112
Longevita'	120
Fertilita'	110

SALUTE E BENESSERE		
Mastiti	109	
Persistenza	113	
Salute Mamm.	112	
Vitalita' Vitelli	100	
Veloc. Mungit.	106	

LINEARE MORFOLOGIA	DE
Statura	103
Forza	101
Profondita'	96
Angolosita'	106
Groppa Angolo	121
Groppa Largh.	94
Arti di Lato	107
Arti di Dietro	108
Piede Angolo	102
Locomozione	103
Att. Anteriore	99
Att. Post. Altez.	95
Legamento	106
Prof. mammella	105
Pos. Cap. Ant.	105
Pos. Cap. Post	99
Capez. Lungh.	98



HULAPALU HULAPALU - DE000956839125

Nato il: 07-Jun-21

HASHTAG
HAYABUSA X MANDRIN

> **VOTARY P: RUHMRECIH PS X GS RUMGO**
KERZE

> **WALDBRAND: WINNIPEG X MALEFIZ**
KERZE



HULAPALU

PARTO FACILE - LATTE, ARTI&PIEDI, LONGEVITA', VELOCITA' DI MUNGITURA E OTTIMA RESA CARNE

IDAS	GZW
636	137



B-Caseina
A2A2

K-Caseina
AA

PRODUZIONE	DE
Latte	+1.639 Kg
Grasso	-0,15% 54 Kg
Proteine	-0,14% 44 Kg
Gra + Pro	+98 Kg
Figlie	0
Attendibilita'	87%

MORFOLOGIA	DE
Tipo	108
Mammella	103
Arti & Piedi	111
Muscolosita'	98
Figlie	0
Attendibilita'	84%

INDICE CARNE	DE	
Classe Europ	Peso Netto	Resa Mac.
108	121	108%

GESTIONALI	DE
Parto	121
Cell. Somatiche	113
Longevita'	105
Fertilita'	95

SALUTE E BENESSERE	DE
Mastiti	102
Persistenza	96
Salute Mamm.	110
Vitalita' Vitelli	102
Veloc. Mungit.	107

LINEARE MORFOLOGIA	DE
Statura	112
Forza	102
Profondita'	104
Angolosita'	98
Groppa Angolo	104
Groppa Largh.	100
Arti di Lato	93
Arti di Dietro	106
Piede Angolo	109
Locomozione	104
Att. Anteriore	111
Att. Post. Altez.	104
Legamento	98
Prof. mammella	94
Pos. Cap. Ant.	88
Pos. Cap. Post	106
Capez. Lungh.	95



IKO P IKO P - DE000958060475

Nato il: 21-May-22

IQ P
IRREGUT P X HARIBO

> **HEXAGON: HUGOBOSS X PASSION**
WIESEL

> **WOBLER: WATNOX X MANDELA**
BW 1071



IKO P

TOP GZW - FITNESS 115 - PRODUZIONI, FACILITA' DI PARTO, VELOCITA' MUNGITURA

IDAS	GZW
768	141



B-Caseina
A2A2

K-Caseina
AA

PRODUZIONE	DE
Latte	+1.237 Kg
Grasso	-0,04% 48 Kg
Proteine	-0,06% 38 Kg
Gra + Pro	+86 Kg
Figlie	0
Attendibilita'	84%

MORFOLOGIA	DE
Tipo	102
Mammella	110
Arti & Piedi	104
Muscolosita'	107
Figlie	0
Attendibilita'	80%

INDICE CARNE	DE	
Classe Europ	Peso Netto	Resa Mac.
110	109	111%

GESTIONALI	DE
Parto	105
Cell. Somatiche	109
Longevita'	113
Fertilita'	105

SALUTE E BENESSERE	DE
Mastiti	111
Persistenza	109
Salute Mamm.	111
Vitalita' Vitelli	107
Veloc. Mungit.	120

LINEARE MORFOLOGIA	DE
Statura	104
Forza	102
Profondita'	102
Angolosita'	107
Groppa Angolo	114
Groppa Largh.	96
Arti di Lato	110
Arti di Dietro	102
Piede Angolo	103
Locomozione	102
Att. Anteriore	106
Att. Post. Altez.	95
Legamento	96
Prof. mammella	110
Pos. Cap. Ant.	108
Pos. Cap. Post	101
Capez. Lungh.	109

INGMAR PP > **JARON: JANDA X WIKINGER**
 IROKESE P*S X VOLLGAS P*S ROMANA P

 > **SKORPION P: SANDRO PS X IMPOSIUM**
 ROSMARIE PP

PARTO FACILE - POLLED OMOZIGOTE 100% SENZA CORNA, TITOLI, CELLULE SOM. E MAMMELLE SANE

GZW
129
B-Caseina
A2A2
K-Caseina
AA

INIESTA PP

PRODUZIONE	DE
Latte	+610 Kg
Grasso	+0,19% 42 Kg
Proteine	+0,04% 25 Kg
Gra + Pro	+67 Kg
Figlie	0
Attendibilita'	86%

MORFOLOGIA	DE
Tipo	99
Mammella	101
Arti & Piedi	103
Muscolosita'	95
Figlie	0
Attendibilita'	81%

INDICE CARNE		
Classe Europ	Peso Netto	Resa Mac.
99	104	113%

GESTIONALI	DE
Parto	106
Cell. Somatiche	112
Longevita'	111
Fertilita'	97

SALUTE E BENESSERE	
Mastiti	109
Persistenza	105
Salute Mamm.	111
Vitalita' Vitelli	107
Veloc. Mungit.	100

LINEARE MORFOLOGIA		DE
Statura	100	
Forza	97	
Profondita'	98	
Angolosita'	95	
Groppa Angolo	111	
Groppa Largh.	105	
Arti di Lato	105	
Arti di Dietro	106	
Piede Angolo	106	
Locomozione	107	
Att. Anteriore	89	
Att. Post. Altez.	103	
Legamento	109	
Prof. mammella	95	
Pos. Cap. Ant.	98	
Pos. Cap. Post	104	
Capez. Lungh.	94	

INGMAR PP > **MALAGA P: MAHANGO P X REUMUT**
 IROKESE P*S X VOLLGAS P*S ROBE P

 > **HUGOBOSS: HUTERA X WILLE**
 REMONA

PARTO FACILE - POLLED OMOZIGOTE 100% SENZA CORNA, PROTEINE, ARTI&PIEDI E LONGEVITA'

IDAS **GZW**
362 **123**
B-Caseina
A2A2
K-Caseina
AB

INSTAR PP

PRODUZIONE	DE
Latte	+715 Kg
Grasso	+0,01% 31 Kg
Proteine	+0,05% 30 Kg
Gra + Pro	+61 Kg
Figlie	0
Attendibilita'	86%

MORFOLOGIA	DE
Tipo	101
Mammella	104
Arti & Piedi	109
Muscolosita'	95
Figlie	0
Attendibilita'	83%

INDICE CARNE		
Classe Europ	Peso Netto	Resa Mac.
99	105	113%

GESTIONALI	DE
Parto	114
Cell. Somatiche	104
Longevita'	110
Fertilita'	89

SALUTE E BENESSERE	
Mastiti	102
Persistenza	103
Salute Mamm.	103
Vitalita' Vitelli	105
Veloc. Mungit.	106

LINEARE MORFOLOGIA		DE
Statura	100	
Forza	101	
Profondita'	105	
Angolosita'	95	
Groppa Angolo	111	
Groppa Largh.	97	
Arti di Lato	105	
Arti di Dietro	106	
Piede Angolo	106	
Locomozione	107	
Att. Anteriore	103	
Att. Post. Altez.	98	
Legamento	109	
Prof. mammella	95	
Pos. Cap. Ant.	94	
Pos. Cap. Post	110	
Capez. Lungh.	87	



LANDADEL LANDADEL - DE000955071450

Nato il: 10-Jul-19



LICHTBLICK
LOSONE X REUMUT

> **MINT: MANIGO X GS RAU**
LAYLA

> **PASSION: PLANNER X SAFIR**
LADY



LANDADEL

CASEINE, PROTEINE, A&P, CELLULE SOMATICHE, GROPPA LARGHE E CORRETTE, SALUTE E BENESSERE

IDAS	GZW
405	121



B-Caseina
A2A2

K-Caseina
BB

PRODUZIONE	DE
Latte	+701 Kg
Grasso	-0,08% 22 Kg
Proteine	-0,03% 23 Kg
Gra + Pro	+45 Kg
Figlie	18
Attendibilita'	91%

MORFOLOGIA	DE
Tipo	109
Mammella	105
Arti & Piedi	118
Muscolosita'	102
Figlie	11
Attendibilita'	87%

INDICE CARNE	DE	
Classe Europ	Peso Netto	Resa Mac.
101	105	104%

GESTIONALI	DE
Parto	98
Cell. Somatiche	118
Longevita'	101
Fertilita'	100

SALUTE E BENESSERE	DE
Mastiti	111
Persistenza	106
Salute Mamm.	116
Vitalita' Vitelli	99
Veloc. Mungit.	97

LINEARE MORFOLOGIA	DE
Statura	110
Forza	105
Profondita'	108
Angolosita'	102
Groppa Angolo	103
Groppa Largh.	109
Arti di Lato	104
Arti di Dietro	113
Piede Angolo	111
Locomozione	115
Att. Anteriore	109
Att. Post. Altez.	101
Legamento	108
Prof. mammella	96
Pos. Cap. Ant.	106
Pos. Cap. Post	103
Capez. Lungh.	97



MACAN P MACAN P - DE000955589412

Nato il: 14-feb-20



MAJESTAET PP
MAHANGO P X VOTARY P

> **VOLLGAS P: VALERO PS X ERMUT**
HAPPY P

> **MANTON: MANITOBA X LORINT-ET**
HILARY



MACAN P

PARTO FACILE - MAMMELLE, GROPPA CORRETTE E MUNGITURA VELOCE - OTTIMA RESA CARNE

IDAS	GZW
483	120



B-Caseina
A2A2

PRODUZIONE	DE
Latte	+449 Kg
Grasso	+0,09% 26 Kg
Proteine	-0,01% 15 Kg
Gra + Pro	+41 Kg
Figlie	0
Attendibilita'	88%

MORFOLOGIA	DE
Tipo	103
Mammella	113
Arti & Piedi	105
Muscolosita'	99
Figlie	0
Attendibilita'	84%

INDICE CARNE	DE	
Classe Europ	Peso Netto	Resa Mac.
105	117	110%

GESTIONALI	DE
Parto	106
Cell. Somatiche	96
Longevita'	100
Fertilita'	109

SALUTE E BENESSERE	DE
Mastiti	93
Persistenza	96
Salute Mamm.	96
Vitalita' Vitelli	104
Veloc. Mungit.	108

LINEARE MORFOLOGIA	DE
Statura	102
Forza	103
Profondita'	102
Angolosita'	99
Groppa Angolo	111
Groppa Largh.	102
Arti di Lato	96
Arti di Dietro	99
Piede Angolo	105
Locomozione	103
Att. Anteriore	101
Att. Post. Altez.	106
Legamento	95
Prof. mammella	112
Pos. Cap. Ant.	93
Pos. Cap. Post	100
Capez. Lungh.	90



MAKNETISCH P

MAKNETISCH P - DE000955214554

Nato il: 27-Jun-19

MALAGA P
MAHANGO P X REUMUT

> WATT: WILLENBERG X GS RAU
HALEA

> POLARBAER: GS POLARI X WAL
HALYNA



**PARTO FACILE - PRODUZIONI, SUPER MAMMELLE,
GROPPE CORRETTE, LONGEVITA' - ROBOT**

B-Caseina
A2A2



IDAS	GZW
434	118



MAKNETISCH P

PRODUZIONE	DE
Latte	+787 Kg
Grasso	-0,25% 11 Kg
Proteine	-0,07% 22 Kg
Gra + Pro	+33 Kg
Figlie	62
Attendibilita'	94%

MORFOLOGIA	DE
Tipo	110
Mammella	118
Arti & Piedi	104
Muscolosita'	99
Figlie	31
Attendibilita'	92%

INDICE CARNE		
Classe Europ	Peso Netto	Resa Mac.
100	101	108%

GESTIONALI	DE
Parto	109
Cell. Somatiche	103
Longevita'	117
Fertilita'	100

SALUTE E BENESSERE		
Mastiti	107	
Persistenza	96	
Salute Mamm.	105	
Vitalita' Vitelli	100	
Veloc. Mungit.	94	

LINEARE MORFOLOGIA	DE
Statura	108
Forza	114
Profondita'	118
Angolosita'	99
Groppa Angolo	104
Groppa Largh.	106
Arti di Lato	97
Arti di Dietro	98
Piede Angolo	100
Locomozione	113
Att. Anteriore	102
Att. Post. Altez.	98
Legamento	115
Prof. mammella	109
Pos. Cap. Ant.	115
Pos. Cap. Post	105
Capez. Lungh.	101



MALBOSS P

MALBOSS P - DE000954315012

Nato il: 17-Oct-19

MALAGA P
MAHANGO P X REUMUT

> HUGOBOSS: HUTERA X WILLE
REMONA

> IMPOSIUM: REGIO X ROMEN
REGULA



**PARTO FACILE - PROTEINE, FITNESS 121, A&P,
MAMMELLE, OTTIMI GESTIONALI E GROPPE CORRETTE**

B-Caseina
A1A2



IDAS	GZW
533	121



MALBOSS P

PRODUZIONE	DE
Latte	+139 Kg
Grasso	+0,01% 6 Kg
Proteine	+0,08% 12 Kg
Gra + Pro	+18 Kg
Figlie	3
Attendibilita'	89%

MORFOLOGIA	DE
Tipo	112
Mammella	113
Arti & Piedi	109
Muscolosita'	93
Figlie	0
Attendibilita'	85%

INDICE CARNE		
Classe Europ	Peso Netto	Resa Mac.
95	97	110%

GESTIONALI	DE
Parto	109
Cell. Somatiche	113
Longevita'	117
Fertilita'	117

SALUTE E BENESSERE		
Mastiti	119	
Persistenza	101	
Salute Mamm.	117	
Vitalita' Vitelli	97	
Veloc. Mungit.	98	

LINEARE MORFOLOGIA	DE
Statura	116
Forza	109
Profondita'	105
Angolosita'	93
Groppa Angolo	102
Groppa Largh.	99
Arti di Lato	101
Arti di Dietro	102
Piede Angolo	112
Locomozione	107
Att. Anteriore	94
Att. Post. Altez.	101
Legamento	112
Prof. mammella	119
Pos. Cap. Ant.	98
Pos. Cap. Post	96
Capez. Lungh.	101

METTMACH P
 MAHANGO P X HUTERA

 > **HURLY: HULKOR X SEGO**
 BM NORA

 > **INDOSSAR: INDER X GS DIONIS**
 NALISA

MANAGER

PARTO FACILE - PRODUZIONI, OTTIMI A&P, GROPPE CORRETTE, VELOCITA' DI MUNGITURA E ROBOT
B-Caseina
A2A2

IDAS	GZW
265	115



PRODUZIONE	DE
Latte	+578 Kg
Grasso	-0,08% 17 Kg
Proteine	-0,12% 10 Kg
Gra + Pro	+27 Kg
Figlie	25
Attendibilita'	92%

MORFOLOGIA	DE
Tipo	99
Mammella	95
Arti & Piedi	115
Muscolosita'	96
Figlie	9
Attendibilita'	88%

INDICE CARNE	DE
Classe Europ	Peso Netto Resa Mac.
103	97 104%

GESTIONALI	DE
Parto	107
Cell. Somatiche	93
Longevita'	108
Fertilita'	110

SALUTE E BENESSERE	DE
Mastiti	94
Persistenza	108
Salute Mamm.	93
Vitalita' Vitelli	111
Veloc. Mungit.	108

LINEARE MORFOLOGIA	DE
Statura	100
Forza	101
Profondita'	96
Angolosita'	96
Groppa Angolo	114
Groppa Largh.	101
Arti di Lato	89
Arti di Dietro	115
Piede Angolo	108
Locomozione	102
Att. Anteriore	109
Att. Post. Altez.	95
Legamento	86
Prof. mammella	105
Pos. Cap. Ant.	95
Pos. Cap. Post	95
Capez. Lungh.	93

GS MYSTERIUM P
 MANOLO P X WATT

 > **SVEN P: SENSATION PP X HURRICAN**
 PIA 67 PP

 > **MUPFEL P: MUNGO P X RUAKANA**
 PAOLO 41 PP

MANDL PP

PARTO FACILE - aAa 561 - MUSCOLOSITA', ARTI&PIEDI, LONGEVITA' E FERTILITA' FIGLIE
B-Caseina
A2A2
K-Caseina
AA

GZW
115



PRODUZIONE	DE
Latte	+423 Kg
Grasso	-0,15% 5 Kg
Proteine	-0,10% 7 Kg
Gra + Pro	+12 Kg
Figlie	0
Attendibilita'	87%

MORFOLOGIA	DE
Tipo	101
Mammella	103
Arti & Piedi	105
Muscolosita'	112
Figlie	0
Attendibilita'	84%

INDICE CARNE	DE
Classe Europ	Peso Netto Resa Mac.
104	109 101%

GESTIONALI	DE
Parto	111
Cell. Somatiche	101
Longevita'	109
Fertilita'	119

SALUTE E BENESSERE	DE
Mastiti	108
Persistenza	98
Salute Mamm.	104
Vitalita' Vitelli	107
Veloc. Mungit.	97

LINEARE MORFOLOGIA	DE
Statura	102
Forza	100
Profondita'	102
Angolosita'	112
Groppa Angolo	95
Groppa Largh.	100
Arti di Lato	98
Arti di Dietro	90
Piede Angolo	108
Locomozione	109
Att. Anteriore	101
Att. Post. Altez.	94
Legamento	102
Prof. mammella	105
Pos. Cap. Ant.	90
Pos. Cap. Post	98
Capez. Lungh.	95



MERTCAN MERTCAN - DE000955721133

Nato il: 20-apr-20



MANAUS
MIAMI X POLAROID

> **GS WERTVOLL: WILLIAMS X RAFFZAHN**
BARONES

> **VANADIN: VANSTEIN X ENGADIN**
BANDITA



MERTCAN

LATTE, MUSCOLOSITA', CELLULE SOMATICHE, FERTILITA', VELOCITA' DI MUNGITURA - ROBOT

IDAS	GZW
450	128



B-Caseina
A1A2

K-Caseina
AA

PRODUZIONE	DE
Latte	+1.058 Kg
Grasso	0,00% 44 Kg
Proteine	-0,15% 24 Kg
Gra + Pro	+68 Kg
Figlie	0
Attendibilita'	89%

MORFOLOGIA	DE
Tipo	101
Mammella	96
Arti & Piedi	98
Muscolosita'	106
Figlie	0
Attendibilita'	85%

INDICE CARNE	DE	
Classe Europ	Peso Netto	Resa Mac.
109	110	100%

GESTIONALI	DE
Parto	93
Cell. Somatiche	106
Longevita'	102
Fertilita'	106

SALUTE E BENESSERE	DE
Mastiti	104
Persistenza	108
Salute Mamm.	104
Vitalita' Vitelli	102
Veloc. Mungit.	110

LINEARE MORFOLOGIA	DE
Statura	99
Forza	105
Profondita'	107
Angolosita'	106
Groppa Angolo	110
Groppa Largh.	107
Arti di Lato	104
Arti di Dietro	89
Piede Angolo	103
Locomozione	105
Att. Anteriore	111
Att. Post. Altez.	101
Legamento	109
Prof. mammella	89
Pos. Cap. Ant.	95
Pos. Cap. Post	88
Capez. Lungh.	108



MONARCH PP MONARCH PP - AT000476966974



Nato il: 13-nov-20



MAROKKO PP
MANOLO P X WITAM P

> **VOLLTREFFER P: VOLLGAS P X HUTERA**
MILKA 62 PP

> **MAHANGO P: MUNGO P X ROUND UP**
MAGALENA P



MONARCH PP

PARTO FACILE - MUSCOLOSITA', ARTI&PIEDI E SUPER GESTIONALI - OTTIMA RESA CARNE

IDAS	GZW
516	123



B-Caseina
A1A2

K-Caseina
AA

PRODUZIONE	DE
Latte	+363 Kg
Grasso	-0,21% -2 Kg
Proteine	-0,05% 9 Kg
Gra + Pro	+7 Kg
Figlie	0
Attendibilita'	87%

MORFOLOGIA	DE
Tipo	99
Mammella	99
Arti & Piedi	105
Muscolosita'	120
Figlie	0
Attendibilita'	83%

INDICE CARNE	DE	
Classe Europ	Peso Netto	Resa Mac.
119	112	120%

GESTIONALI	DE
Parto	114
Cell. Somatiche	111
Longevita'	115
Fertilita'	108

SALUTE E BENESSERE	DE
Mastiti	105
Persistenza	107
Salute Mamm.	109
Vitalita' Vitelli	118
Veloc. Mungit.	94

LINEARE MORFOLOGIA	DE
Statura	96
Forza	107
Profondita'	105
Angolosita'	120
Groppa Angolo	107
Groppa Largh.	101
Arti di Lato	101
Arti di Dietro	110
Piede Angolo	96
Locomozione	104
Att. Anteriore	103
Att. Post. Altez.	95
Legamento	96
Prof. mammella	98
Pos. Cap. Ant.	97
Pos. Cap. Post	107
Capez. Lungh.	101

MANAUS
 MIAMI X POLAROID

 > **WALK: WATT X REUMUT**
 STEFFI

 > **VULCANO: RUREIF X WINNIPEG**
 SCHNEEFLOCKE

MR KRABS

PARTO FACILE - MUSCOLATURA, ARTI&PIEDI, OTTIMI GESTIONALI, MUNGITURA VELOCE E RESA CARNE
B-Caseina
A1A2

GZW
127

PRODUZIONE	DE
Latte	+653 Kg
Grasso	-0,15% 14 Kg
Proteine	-0,11% 13 Kg
Gra + Pro	+27 Kg
Figlie	0
Attendibilita'	88%

MORFOLOGIA	DE
Tipo	108
Mammella	101
Arti & Piedi	103
Muscolosita'	117
Figlie	0
Attendibilita'	84%

INDICE CARNE		
Classe Europ	Peso Netto	Resa Mac.
105	113	106%

GESTIONALI	DE
Parto	110
Cell. Somatiche	122
Longevita'	109
Fertilita'	115

SALUTE E BENESSERE	
Mastiti	103
Persistenza	115
Salute Mamm.	117
Vitalita' Vitelli	106
Veloc. Mungit.	105

LINEARE MORFOLOGIA		DE
Statura	107	
Forza	117	
Profondita'	109	
Angolosita'	117	
Groppa Angolo	106	
Groppa Largh.	106	
Arti di Lato	95	
Arti di Dietro	93	
Piede Angolo	109	
Locomozione	113	
Att. Anteriore	99	
Att. Post. Altez.	95	
Legamento	114	
Prof. mammella	103	
Pos. Cap. Ant.	99	
Pos. Cap. Post	86	
Capez. Lungh.	96	

POLLEDKING PP
 PARTNACH PP X INCREDIBLE

 > **GS WRIGLEY: WATT X HUMPERT**
 GETAWAY

 > **GS WORLDWIDE: WILLE X GS RAU**
 GEORGINA

PRODIGY P

PARTO FACILE - PROTEINE, MUSCOLOSITA', STRUTTURA, OTTIMI GESTIONALI - ROBOT
B-Caseina
A2A2
K-Caseina
AB

IDAS **GZW**
366 **118**

PRODUZIONE	DE
Latte	+269 Kg
Grasso	-0,03% 9 Kg
Proteine	+0,04% 13 Kg
Gra + Pro	+22 Kg
Figlie	0
Attendibilita'	87%

MORFOLOGIA	DE
Tipo	108
Mammella	98
Arti & Piedi	97
Muscolosita'	107
Figlie	0
Attendibilita'	82%

INDICE CARNE		
Classe Europ	Peso Netto	Resa Mac.
102	116	105%

GESTIONALI	DE
Parto	110
Cell. Somatiche	99
Longevita'	114
Fertilita'	108

SALUTE E BENESSERE	
Mastiti	105
Persistenza	101
Salute Mamm.	101
Vitalita' Vitelli	101
Veloc. Mungit.	103

LINEARE MORFOLOGIA		DE
Statura	106	
Forza	112	
Profondita'	105	
Angolosita'	107	
Groppa Angolo	106	
Groppa Largh.	112	
Arti di Lato	100	
Arti di Dietro	97	
Piede Angolo	98	
Locomozione	103	
Att. Anteriore	93	
Att. Post. Altez.	88	
Legamento	102	
Prof. mammella	103	
Pos. Cap. Ant.	110	
Pos. Cap. Post	99	
Capez. Lungh.	105	



SKATERBOY SKATERBOY - DE000957673564

Nato il: 15-nov-22



GS SPUTNIK
SPARTACUS X VARTA

> WETTINER: WABAN X RALDI
BECKA

> ZAZU: ZEPTER X WATT
BRAZU



SKATERBOY

TOP GZW - FITNESS 124 - LATTE, SUPER MAMMELLE, OTTIMI GESTIONALI E RESA MACELLAZIONE

IDAS	GZW
938	144



B-Caseina
A1A2

K-Caseina
AA

PRODUZIONE	DE
Latte	+958 Kg
Grasso	+0,01% 41 Kg
Proteine	-0,01% 33 Kg
Gra + Pro	+74 Kg
Figlie	0
Attendibilita'	84%

MORFOLOGIA	DE
Tipo	108
Mammella	119
Arti & Piedi	96
Muscolosita'	112
Figlie	0
Attendibilita'	80%

INDICE CARNE		
Classe Europ	Peso Netto	Resa Mac.
114	116	111%

GESTIONALI	DE
Parto	99
Cell. Somatiche	110
Longevita'	118
Fertilita'	117

SALUTE E BENESSERE		
Mastiti	107	
Persistenza	111	
Salute Mamm.	111	
Vitalita' Vitelli	111	
Veloc. Mungit.	111	

LINEARE MORFOLOGIA	DE
Statura	107
Forza	115
Profondita'	104
Angolosita'	112
Groppa Angolo	102
Groppa Largh.	111
Arti di Lato	110
Arti di Dietro	93
Piede Angolo	93
Locomozione	103
Att. Anteriore	111
Att. Post. Altez.	102
Legamento	116
Prof. mammella	106
Pos. Cap. Ant.	108
Pos. Cap. Post	118
Capez. Lungh.	93



SNOWMAN SNOWMAN - DE000958045284

Nato il: 7-nov-22



GS SPUTNIK
SPARTACUS X VARTA

> VALTRA P*S: VOTARY P*S X MAHANGO P
Pp

> VILLEROY: REUMUT X ETTAL
BW 1092



SNOWMAN

PARTO FACILE - TOP BULL GZW!!! E IDAS!!! FITNESS 136 - GESTIONALI, MAMMELLE E CARNE

IDAS	GZW
1072	149



B-Caseina
A2A2

K-Caseina
AA

PRODUZIONE	DE
Latte	+1.080 Kg
Grasso	-0,08% 38 Kg
Proteine	-0,06% 33 Kg
Gra + Pro	+71 Kg
Figlie	0
Attendibilita'	83%

MORFOLOGIA	DE
Tipo	97
Mammella	116
Arti & Piedi	105
Muscolosita'	100
Figlie	0
Attendibilita'	79%

INDICE CARNE		
Classe Europ	Peso Netto	Resa Mac.
112	116	111%

GESTIONALI	DE
Parto	114
Cell. Somatiche	113
Longevita'	127
Fertilita'	133

SALUTE E BENESSERE		
Mastiti	114	
Persistenza	102	
Salute Mamm.	115	
Vitalita' Vitelli	119	
Veloc. Mungit.	97	

LINEARE MORFOLOGIA	DE
Statura	96
Forza	103
Profondita'	95
Angolosita'	100
Groppa Angolo	94
Groppa Largh.	104
Arti di Lato	113
Arti di Dietro	106
Piede Angolo	102
Locomozione	104
Att. Anteriore	108
Att. Post. Altez.	100
Legamento	115
Prof. mammella	104
Pos. Cap. Ant.	105
Pos. Cap. Post	113
Capez. Lungh.	93

VALEUR
 VANADIN X INHOF

 > **GS VOGT: GS RUMGO X HERICH**
 GLUCKE

 > **WINNIPEG: WESPE X ROMEN**
 GLOCKE

FIGLIA: PERU

PARTO FACILE - PROVATO - TITOLI, MAMMELLE, FERTILITA' FIGLIE - OTTIMA RESA CARNE
B-Caseina
A2A2

IDAS	GZW
608	127



PRODUZIONE	DE
Latte	+178 Kg
Grasso	+0,22% 26 Kg
Proteine	+0,14% 18 Kg
Gra + Pro	+44 Kg
Figlie	4.878
Attendibilita'	99%

MORFOLOGIA	DE
Tipo	98
Mammella	110
Arti & Piedi	93
Muscolosita'	103
Figlie	2
Attendibilita'	99%

INDICE CARNE		
Classe Europ	Peso Netto	Resa Mac.
110	113	109%

GESTIONALI	DE
Parto	103
Cell. Somatiche	101
Longevita'	95
Fertilita'	121

SALUTE E BENESSERE	
Mastiti	96
Persistenza	99
Salute Mamm.	100
Vitalita' Vitelli	109
Veloc. Mungit.	100

LINEARE MORFOLOGIA	DE
Statura	96
Forza	105
Profondita'	95
Angolosita'	103
Groppa Angolo	97
Groppa Largh.	107
Arti di Lato	101
Arti di Dietro	91
Piede Angolo	96
Locomozione	104
Att. Anteriore	116
Att. Post. Altez.	93
Legamento	112
Prof. mammella	97
Pos. Cap. Ant.	76
Pos. Cap. Post	117
Capez. Lungh.	90

WEITBLICK
 WOBBLER X REUMUT

 > **HUGOBOSS: HUTERA X WILLE**
 ARYA

 > **MANIGO: MANDELA X GEBER**
 AMICELI

WAHRZEICHEN

PARTO FACILE - PRODUZIONI, FITNESS 111, TOP A&P E MAMMELLE, GESTIONALI E GROPPE CORRETTE
B-Caseina
A2A2

IDAS	GZW
489	129



PRODUZIONE	DE
Latte	+1.002 Kg
Grasso	-0,20% 24 Kg
Proteine	-0,07% 29 Kg
Gra + Pro	+53 Kg
Figlie	20
Attendibilita'	91%

MORFOLOGIA	DE
Tipo	94
Mammella	115
Arti & Piedi	116
Muscolosita'	95
Figlie	9
Attendibilita'	88%

INDICE CARNE		
Classe Europ	Peso Netto	Resa Mac.
107	105	126%

GESTIONALI	DE
Parto	110
Cell. Somatiche	108
Longevita'	119
Fertilita'	97

SALUTE E BENESSERE	
Mastiti	95
Persistenza	115
Salute Mamm.	106
Vitalita' Vitelli	95
Veloc. Mungit.	94

LINEARE MORFOLOGIA	DE
Statura	98
Forza	98
Profondita'	82
Angolosita'	95
Groppa Angolo	114
Groppa Largh.	89
Arti di Lato	98
Arti di Dietro	109
Piede Angolo	114
Locomozione	113
Att. Anteriore	99
Att. Post. Altez.	99
Legamento	99
Prof. mammella	114
Pos. Cap. Ant.	87
Pos. Cap. Post	112
Capez. Lungh.	102



WASABI WASABI - DE000955268129

Nato il: 28-nov-19



GS WHAT ELSE
GS WATTKING X HUTERA

> **HURLY: HULKOR X SEGO**
KOALA

> **WILDWEST: WINNIPEG X HIPPO**
KOLIBRI



WASABI

**PARTO FACILE - TITOLI, FITNESS 120, GESTIONALI
STRUTTURA, GROPPE LARGHE E CORRETTE.**

B-Caseina
A1A2

IDAS	GZW
510	130



PRODUZIONE	DE
Latte	+453 Kg
Grasso	+0,20% 36 Kg
Proteine	+0,05% 21 Kg
Gra + Pro	+57 Kg
Figlie	0
Attendibilita'	89%

MORFOLOGIA	DE
Tipo	111
Mammella	103
Arti & Piedi	105
Muscolosita'	100
Figlie	0
Attendibilita'	87%

INDICE CARNE	DE	
Classe Europ	Peso Netto	Resa Mac.
98	100	107%

GESTIONALI	DE
Parto	110
Cell. Somatiche	104
Longevita'	109
Fertilita'	119

SALUTE E BENESSERE	DE
Mastiti	112
Persistenza	107
Salute Mamm.	107
Vitalita' Vitelli	120
Veloc. Mungit.	93

LINEARE MORFOLOGIA	DE
Statura	113
Forza	112
Profondita'	103
Angolosita'	100
Groppa Angolo	107
Groppa Largh.	108
Arti di Lato	97
Arti di Dietro	101
Piede Angolo	99
Locomozione	105
Att. Anteriore	112
Att. Post. Altez.	107
Legamento	98
Prof. mammella	101
Pos. Cap. Ant.	97
Pos. Cap. Post	85
Capez. Lungh.	107



WEBMASTER WEBMASTER - DE000953362858



aAa: 546312
Nato il: 24-apr-18



WOBLER
WATNOX X MANDELA

> **GS VOLLWERT: REUMUT X ILION**
ENRIKA

> **RUREX: RUAP X REXON**
ENTROPI



MAMMA: ENRIKA

**PARTO FACILE - PROTEINE, SUPER GESTIONALI
SALUTE E BENESSERE, GROPPE CORRETTE**

B-Caseina
A1A2

K-Caseina
AB

IDAS	GZW
303	112



PRODUZIONE	DE
Latte	+200 Kg
Grasso	-0,32% -19 Kg
Proteine	-0,04% 3 Kg
Gra + Pro	-16 Kg
Figlie	641
Attendibilita'	99%

MORFOLOGIA	DE
Tipo	102
Mammella	100
Arti & Piedi	104
Muscolosita'	119
Figlie	226
Attendibilita'	96%

INDICE CARNE	DE	
Classe Europ	Peso Netto	Resa Mac.
106	102	87%

GESTIONALI	DE
Parto	108
Cell. Somatiche	113
Longevita'	115
Fertilita'	120

SALUTE E BENESSERE	DE
Mastiti	120
Persistenza	113
Salute Mamm.	115
Vitalita' Vitelli	98
Veloc. Mungit.	112

LINEARE MORFOLOGIA	DE
Statura	100
Forza	103
Profondita'	102
Angolosita'	119
Groppa Angolo	108
Groppa Largh.	107
Arti di Lato	97
Arti di Dietro	84
Piede Angolo	113
Locomozione	109
Att. Anteriore	100
Att. Post. Altez.	95
Legamento	107
Prof. mammella	102
Pos. Cap. Ant.	99
Pos. Cap. Post	92
Capez. Lungh.	99

WELLINGTON
WIFFZACK X WATT

 > **GS WATTKING: WATT X REUMUT**
GOLDA

 > **MINT: MANIGO X GS RAU**
GENO

WESLEY

PARTO FACILE - LATTE, FITNESS 112, MAMMELLE, SALUTE E BENESSERE E VELOCITA' DI MUNGITURA

IDAS	GZW
317	118

B-Caseina
A2A2
K-Caseina
AB

PRODUZIONE	DE
Latte	+1.027 Kg
Grasso	-0,36% 10 Kg
Proteine	-0,07% 30 Kg
Gra + Pro	+40 Kg
Figlie	61
Attendibilita'	94%

MORFOLOGIA	DE
Tipo	107
Mammella	111
Arti & Piedi	105
Muscolosita'	76
Figlie	23
Attendibilita'	90%

INDICE CARNE		
Classe Europ	Peso Netto	Resa Mac.
92	98	94%

GESTIONALI	DE
Parto	112
Cell. Somatiche	102
Longevita'	104
Fertilita'	111

SALUTE E BENESSERE	
Mastiti	103
Persistenza	96
Salute Mamm.	104
Vitalita' Vitelli	111
Veloc. Mungit.	110

LINEARE MORFOLOGIA		DE
Statura	108	
Forza	110	
Profondita'	99	
Angolosita'	76	
Groppa Angolo	96	
Groppa Largh.	100	
Arti di Lato	110	
Arti di Dietro	106	
Piede Angolo	101	
Locomozione	114	
Att. Anteriore	90	
Att. Post. Altez.	101	
Legamento	117	
Prof. mammella	110	
Pos. Cap. Ant.	101	
Pos. Cap. Post	121	
Capez. Lungh.	88	

WAALKES P
WABAN X VOLLGAS P

 > **WEITBLICK: WOBBLER X REUMUT**
EVI

 > **RALDI: GS RAU X POLDI**
EXA

WOELSAU

SUPER PRODUZIONI, TIPO, MAMMELLE, ARTI&PIEDI, GESTIONALI - VELOCITA' DI MUNGITURA, ROBOT

IDAS	GZW
677	141

B-Caseina
A1A1
K-Caseina
AA

PRODUZIONE	DE
Latte	+1.533 Kg
Grasso	-0,02% 62 Kg
Proteine	-0,02% 53 Kg
Gra + Pro	+115 Kg
Figlie	0
Attendibilita'	87%

MORFOLOGIA	DE
Tipo	111
Mammella	108
Arti & Piedi	111
Muscolosita'	85
Figlie	0
Attendibilita'	83%

INDICE CARNE		
Classe Europ	Peso Netto	Resa Mac.
93	117	93%

GESTIONALI	DE
Parto	102
Cell. Somatiche	119
Longevita'	109
Fertilita'	95

SALUTE E BENESSERE	
Mastiti	112
Persistenza	101
Salute Mamm.	118
Vitalita' Vitelli	98
Veloc. Mungit.	111

LINEARE MORFOLOGIA		DE
Statura	112	
Forza	110	
Profondita'	106	
Angolosita'	85	
Groppa Angolo	91	
Groppa Largh.	107	
Arti di Lato	120	
Arti di Dietro	117	
Piede Angolo	100	
Locomozione	105	
Att. Anteriore	98	
Att. Post. Altez.	107	
Legamento	115	
Prof. mammella	100	
Pos. Cap. Ant.	97	
Pos. Cap. Post	107	
Capez. Lungh.	98	

WEISSENSEE
 WABAN X VULCANO

 > **WALK: WATT X REUMUT**
 GERRIF

 > **MINT: MANIGO X GS RAU**
 GLASA

NONNA - GLASA DE0950350380 (MINT)

PARTO FACILE - FITNESS 120 - LATTE, CASEINE, GESTIONALI E OTTIMA RESA CARNE

IDAS	GZW
626	137

B-Caseina
A2A2
K-Caseina
BB

PRODUZIONE	DE
Latte	+901 Kg
Grasso	-0,19% 20 Kg
Proteine	+0,01% 33 Kg
Gra + Pro	+53 Kg
Figlie	0
Attendibilita'	88%

MORFOLOGIA	DE
Tipo	95
Mammella	95
Arti & Piedi	101
Muscolosita'	103
Figlie	0
Attendibilita'	86%

INDICE CARNE		
Classe Europ	Peso Netto	Resa Mac.
112	116	114%

GESTIONALI	DE
Parto	103
Cell. Somatiche	123
Longevita'	112
Fertilita'	112

SALUTE E BENESSERE	
Mastiti	115
Persistenza	110
Salute Mamm.	120
Vitalita' Vitelli	106
Veloc. Mungit.	107

LINEARE MORFOLOGIA	DE
Statura	92
Forza	101
Profondita'	101
Angolosita'	103
Groppa Angolo	101
Groppa Largh.	103
Arti di Lato	112
Arti di Dietro	104
Piede Angolo	96
Locomozione	101
Att. Anteriore	100
Att. Post. Altez.	96
Legamento	111
Prof. mammella	87
Pos. Cap. Ant.	102
Pos. Cap. Post	105
Capez. Lungh.	101

WORLD CUP
 GS WERTVOLL X WATT

 > **RALDI: GS RAU X POLDI**
 FLORIDA

 > **EVEREST: ERMUT X WINNIPEG**
 FLOREST

WUSTENSOHN

PRODUZIONI, MAMMELLE, MUSCOLOSITA', GESTIONALI - OTTIMA RESA CARNE

IDAS	GZW
361	125

B-Caseina
A2A2
K-Caseina
AB

PRODUZIONE	DE
Latte	+768 Kg
Grasso	-0,35% 1 Kg
Proteine	-0,02% 25 Kg
Gra + Pro	+26 Kg
Figlie	1.359
Attendibilita'	99%

MORFOLOGIA	DE
Tipo	104
Mammella	104
Arti & Piedi	90
Muscolosita'	130
Figlie	515
Attendibilita'	98%

INDICE CARNE		
Classe Europ	Peso Netto	Resa Mac.
114	114	100%

GESTIONALI	DE
Parto	104
Cell. Somatiche	122
Longevita'	107
Fertilita'	109

SALUTE E BENESSERE	
Mastiti	116
Persistenza	103
Salute Mamm.	121
Vitalita' Vitelli	95
Veloc. Mungit.	98

LINEARE MORFOLOGIA	DE
Statura	96
Forza	111
Profondita'	125
Angolosita'	130
Groppa Angolo	91
Groppa Largh.	113
Arti di Lato	96
Arti di Dietro	71
Piede Angolo	107
Locomozione	113
Att. Anteriore	96
Att. Post. Altez.	97
Legamento	107
Prof. mammella	97
Pos. Cap. Ant.	85
Pos. Cap. Post	105
Capez. Lungh.	105



ANGUS



EXCLAMATION

QUAKER HILL EXCLAMATION 8JA3 - US19379565

AI Code: NL783071

Nato il: 20-Sep-18

PADRE: JINDRA ACCLAIM

> NONNO: B/R NEW DAY 45

> BISNONNO: G A R PREDESTINED

(J. 3RD DIMENTION X CONNEALY IMPRESSION)

MAMMA: BRIDGES 454 NEW DAY 122



SESSATO
MASCIO
A RICHIESTA

TOP USA ANGUS BY QUAKER HILL FARM
IDEALE ANCHE SU VACCHE FRISONA

- ◆ PARTO MOLTO FACILE
- ◆ PESO MEDIO ALLA NASCITA: 25 KG
- ◆ OTTIMO ACCRESCIMENTO

TOP DAIRY BEEF INDEX

EXCLAMATION



ANGUS



RAVEN

RAVEN - DE1604476736

AI Code: DE 204886

Nato il: 15-Dec-21

PADRE: RODGER V. BEN

> NONNO: JOE V.

> BISNONNO:

(BALMACHIE VORLICH L 105-ET X MOGEELY JOE H979)

MAMMA: EVITA-ET

NON-



IDEALE PER INCROCI
SU VACCHE DA LATTE FRISONA

- ◆ PESO ALLA NASCITA 41 KG
- ◆ Tipo: 8
- ◆ Muscolatura: 7
- ◆ Scheletro: 7

RAVEN



ANGUS



THORGAN

THORGAN - DE0665401508

AI Code DE10.204709

Nato il: 29-Jan-19

PADRE: TOBAK K

> NONNO: SVENSON X DYNAMITE 2

(TROOPER X CROWFOOT PATTY)

MAMMA: LAURA

NONNA: DYNAMITE 2 LUSY



PROVATO SUI PARTI
CON VACCHE DA LATTE

- ◆ PARTO FACILE
- ◆ PESO MEDIO ALLA NASCITA 36 KG
- ◆ OTTIMO ACCRESCIMENTO:
 - ◆ + 1,708 KG GIORNO

THORGAN



BELGIAN BLUE



ESPAGNOL

ESPAGNOL DU BOIS VIRELLES - BE163753726

AI Code: _____

Nato il: 25-Dec-18

PADRE: REJOUI D ARGENTON

(JASPER D'HERBUCHENNE X INGENU D ARGENTON)

> NONNO: PARAVENT D'IZIER

MAM: BELLISSIMA DU BOIS DE VIRELLES



ESPAGNOL



DISPONIBILE ANCHE 30M

(30 MILIONI DI SPERMATOZOI)

- ◆ CONFORMAZIONE: 105
- ◆ MUSCULATURA: 104
- ◆ QUALITA' CARNE: 106
- ◆ VITALITA' VITELLI: 109



BELGIAN BLUE



FRIST

STOEVELAAR FRIST - NL933015292

AI Code: NL039955

Nato il: 05-May-18

PADRE: URBANUS 3

(JACKPOT 9831 TER REYBROECK X SOIFFARD DES PAHYS)

> NONNO: ADAMO (UBIDET DAUX HOUX X BRUEGEL ET D'AU CHENE)

MAMMA: STOEVELAAR LISET



FRIST



CERTIFICATO PARTO FACILE SU RAZZA FRISONA

- ◆ PARTO FACILE: 128
- ◆ INDICE PESO ALLA NASCITA: 135
- ◆ INDICE CARNE: 131



BELGIAN BLUE



JORD

STOEVELAAR JORD - NL881615584

AI Code: NL391012

Nato il: 15-Nov-19

PADRE: DINO VAN DE GRAASHOOK

(ARTISTE DU STORDEUR X DAVID VAN BOSZICHT)

> NONNO: ADAMO (UBIDET DAUX HOUX X BRUEGEL ET D'AU CHENE)

MAMMA: STOEVELAAR LISET



JORD



CERTIFICATO PARTO FACILE SU RAZZA FRISONA

- ◆ PARTO FACILE: 126
- ◆ INDICE PESO ALLA NASCITA: 136
- ◆ CONTENUTO CARNE VITELLI: 136
- ◆ CONTENUTO CARNE MANZO: 137



BELGIAN BLUE



ODORAT

ODORAT DU POUHON - BE761854116

AI Code: _____
Nato il: 01-Oct-20

PADRE: NEWTON DE FONTENA

> NONNO: IMPARTAL DU POUHON

(JET - SET VAN DEN HONDELEE X SUPER STAR DE CENTFONTAINE) MAMMA: MATRISE DU POUHON



ODORAT



DISPONIBILE ANCHE 30M

(30 MILIONI DI SPERMATOZOI)

- ◆ CONFORMAZIONE: 114
- ◆ MUSCULATURA: 108
- ◆ QUALITA' CARNE: 109
- ◆ ATTITUDINE A BERE: 106



BELGIAN BLUE



VERMOUTH

VERMOUTH DE WALEFFES – BE361961105

AI Code: _____
Nato il: 18-Aug-20

DIGITAL D'EMBISE

> HOMEROS: FERRERO 3318 VD KERKENHOFSTE X ADAGIO DE BRAY

VIDAL DE ST FONTAINE X SNOOPY D'EMBISE

MAMMA: REINE DE WALEFFES



VERMOUTH



DISPONIBILE ANCHE 30M

(30 MILIONI DI SPERMATOZOI)

- ◆ CONFORMAZIONE: 121
- ◆ MUSCULATURA: 101
- ◆ QUALITA' CARNE: 113
- ◆ VITALITA' VITELLI: 100



LIMOUSINE



JACK-PP

JACK PP - DE0540429387

AI Code: DE204762
Nato il: 10-Feb-19

PADRE: JAKY DNC P

> NONNO: GOLIATH P

(MARKUS PP X KAY PP)

MAMMA: INKA Pp

**POLLED
OMOZIGOTE**



JACK PP



- ◆ PARTO FACILE:
 - ◆ PESO ALLA NASCITA: 37 KG
- ◆ ACCRESC.TO 200 GG: 1,227 KG/G
- ◆ ACCRESC.TO 365 GG: 1,237 KG/G
- ◆ TIPO: +8 - MUSCOLOSITA': +7
- ◆ VALORE PRODUTTIVO: 100



BRITISH BLUE



JUPITER

HAWKTREE JUPITER - UK370059400249

AI Code: BB1391

Nato il: 20-Apr-14

PADRE: OAK TREE COLLOSSUS

(HARLEY DU CHATEAU LEBRUN X SERIEUX DE FOOZ (IS))

> NONNO: GREGMAUR RINGO

MAMMA: BLACK MOOR TAMSIM



JUPITER



IDEALE PER INCROCI

- ◆ PARTO FACILE
 - ◆ PESO ALLA NASCITA LEGGERO
- ◆ +16 KG A 200 GG SU MEDIA RAZZA
- ◆ +23 KG A 400 GG SU MEDIA RAZZA
- ◆ +36 KG A 600 GG SU MEDIA RAZZA



BRITISH BLUE



OLIVER

DING VALLEY OLIVER - UK343181100747

AI Code: BB1737

Nato il: 12-Jan-19

PADRE: DING VALLEY KADDIE

(Twyning Ash Armstrong X Plein Air Golfy)

> NONNO: POLSHAM CHANCELLOR

MAMMA: DING VALLEY JEMMA



OLIVER



IDEALE PER INCROCI

- ◆ PARTO FACILE
 - ◆ PESO ALLA NASCITA LEGGERO
- ◆ +10 KG A 200 GG SU MEDIA RAZZA
- ◆ +20 KG A 400 GG SU MEDIA RAZZA
- ◆ +25 KG A 600 GG SU MEDIA RAZZA



LIMOUSINE



MATHIEU

MATHIEU - DE0361541848

AI Code: DE204760

Nato il: 16-Mar-19

MILOS V. JUAN

(JUAN X CALVADOS)

> NONNO: ODEON

MAMMA: ROXI



MATHIEU



- ◆ PARTO FACILE:
 - ◆ PESO ALLA NASCITA: 44 KG
- ◆ ACCRESC.TO 200 GG: 1,356 KG/G
- ◆ ACCRESC.TO 365 GG: 1,241 KG/G
- ◆ TIPO: +8 - MUSCOLOSITA': +7
- ◆ VALORE PRODUTTIVO: 103



RUBIA GALLEGA



BEEF

PENEDO AG

PENEDO AG - NJ14169 / ES0311110652241

AI Code: 1BRG0141

Nato il: 24-Nov-15

PADRE: CAMILO AG

> NONNO: PLATERO AG

(TEIXO V AG X GALLEGA)

MAMMA: PALOMA



PENEDO AG

**BUON RAPPORTO PESO/NASCITA,
PESO ALLO SVEZZAMENTO E BUONA
CONFORMAZIONE DELLA CARNE**

- ◆ **PARTO FACILE: 94,44%**
- ◆ **PESO ALLA NASCITA: 49 KG**
- ◆ **PESO A 7 MESI: 320 KG**
- ◆ **PESO A 12 MESI: 535 KG**
- ◆ **ACCRESIMENTO: +1,778 KG/G.**



RUBIA GALLEGA



BEEF

VITOLO AG

VITOLO AG - SD5292 / ES061111453947

AI Code: 1BRG0140

Nato il: 02-Set-15

PADRE: CONDE AG

> NONNO: RULO III AG

(ABRAGAN AG X PALOMA)

MAMMA: RULA



VITOLO AG

**BUON PESO ALLO SVEZZAMENTO
E CONFORMAZIONE DELLA CARNE**

- ◆ **PARTO FACILE: 95,59%**
- ◆ **PESO ALLA NASCITA: 48 KG**
- ◆ **PESO A 7 MESI: 463 KG**
- ◆ **PESO A 12 MESI: 660 KG**
- ◆ **ACCRESIMENTO: +1,660 KG/G.**



WAGYU



BEEF

MR FUJI

MS. MR FUJI MISAKO-ET - DE0358808166

AI Code: _____

Nato il: 05-Mar-16

PADRE: ITOSHIGEFUJI 100
(ITOFUJI X ITOMICHI 100)

> NONNO: WORLD K'S MICHIFUKU
MAMMA: MISAKO 100



MR FUJI



PROVATO PARTO FACILE
SU VACCHE DA LATTE

- ◆ PARTO FACILE SU FRISONA
- ◆ MACELLAZIONE:
 - ◆ CONSIGLIATA DA => 30 MESI



WAGYU



BEEF

MR KATANA

MR KATANA-ET - DE0359171003

AI Code: _____

Nato il: 18-Dec-15

PADRE: WORLD K'S SANJIROU 100
(MICHIFUKU X TANISHIGE)

> NONNO: WORLD K'S TAKASAKURA
MAMMA: BAY TAKAMICHI HANA 79



MR KATANA



PROVATO PARTO FACILE
SU VACCHE DA LATTE

- ◆ PARTO FACILE SU FRISONA
- ◆ MACELLAZIONE:
 - ◆ CONSIGLIATA DA => 30 MESI



WAGYU



BEEF

KENNY

KENNY 332-ET - DE0360899332

AI Code: _____

Nato il: 19-Dec-17

PADRE: KENHANAFUJI FB2461
(ITOHANA X KENSEI 108)

> NONNO: WORLD K'S MICHIFUKU X KANETSURU
MAMMA: WKS CHR TANITSURU 621A



KENNY



PROVATO PARTO FACILE
SU VACCHE DA LATTE

- ◆ PARTO FACILE SU FRISONA
- ◆ MACELLAZIONE:
 - ◆ CONSIGLIATA DA => 30 MESI



SANITIZZANTI PER
LA QUALITA' DEL LATTE
E IL BENESSERE ANIMALE

DISINFETTANTI PRE & POST DIPPING

PRODOTTI SANIFICANTI, IDRATANTI, EMOLLIENTI E DETERGENTI, PER LA SALUTE E L'IGIENE DEI CAPEZZOLI PRIMA&DOPO LA MUNGITURA. A IMMERSIONE CON DOSATORE, SCHIUMA O SPRUZZO - **IDEALI PER ROBOT**



ABCLOREX: CLOREXIDINA AD ALTA CONCENTRAZIONE E' PRONTO ALL'USO E VA USATO TAL QUALE SUI CAPEZZOLI MASSAGGIANDO DELICATAMENTE - RIMUOVERE CON CARTA



BIOXY VERSATILE: A BASE DI BLOSSIDO DI CLORO E' DA USARE AGGIUNGENDO IL SUO ATTIVATORE NELLA TANICA BASE E POI CAPOVOLGERE 3/4 VOLTE SENZA AGITARE E ATTENDERE CIRCA 5 MINUTI - RIMUOVERE CON CARTA



BASE **BLOSSIDO DI CLORO** CON BARRIERA, E' EUDERMICO, IGIENIZZANTE, EMOLLIENTE ED IDRATANTE CON FLUIDITA' DINAMICA. PER LA PREVENZIONE DELLE MASTITI AMBIENTALI E CONTAGIOSE - DA ATTIVARE COME IL BIOXY VERSATILE.