

TOP GTPI	GTPI	MILK
SPACE	3186	1184
SHAKIR	3175	1660
PERCIVAL	3160	2237
BARI	3145	1205
PEACE	3112	2052
ADAGIO	3098	1322
JUST IN TIME	3098	2047
EL COMPLETO	3094	1872

TOP NM\$	NM\$	MILK
SHAKIR	1247	1660
BARI	1236	1205
PEACE	1198	2052
ADAGIO	1196	1322
SPACE	1192	1184
DR. NO	1178	1959
EL COMPLETO	1158	1872

TOP GPFT	GPFT	LATTE
RAMESH	5062	1819
DIXON	4996	571
JAFTHA	4923	1798
GIGANTIC	4879	1671
LOVOO	4872	1601
CALIBRE	4822	913
PERCIVAL	4807	1999
PEACE	4785	1859

TOP GRA+PRO	GR+PR	GPFT
DIXON	222	4996
PERCIVAL	207	4807
PEACE	202	4785
LOVOO	195	4872
GLAUCO	184	4752
MALDINI	180	4731
GIGANTIC	179	4879
MONTANA	177	4255
RAMESH	175	5062

I POLLED PP	POLLED	RED
BOGNER PP	PP	
GALILEO PP	PP	
GPS PP	PP	
I AM RED PP	PP	RED
PRIORITIZE PP	PP	
REMOVER PP	PP	
SONIC PP RF	PP	RF
SPIKE PP RED	PP	RED



## GUIDA - BULL POWER PRIMAVERA - ESTATE 2024



## FRISONA - JERSEY

**A PAGINA 73 i NOSTRI TORI DA CARNE**



Scarica l'App gratuita

disponibile negli store  
di Apple e Android:  
scrivere abc genetix  
oppure visita il sito →



[www.abcgenetix.com](http://www.abcgenetix.com)

PROVATI	PAG
ADAM	56
AMUSE	56
ARROW	55
BLUES RED	57
DOBLE RF	57
ENGINEER	58
FRAGRANT	58
MITCHELL	60
MOON	61
MORANT	61
SOUNDCHECK	62
SPARKPLUG	62
TORNADO	63
WOODY	63



GENOMICI	PAG
ADAGIO	15
AMBOS	16
ATTENTION – BARI	17
BARTENDER	18
BLACKBURN	19
BUBBLEGUM – CALIBRE	20
COPYON – DR. NO	21
DAVINCI – DIXON	22
DRONE	23
DUKAT – DYLAN	24
DULCE NOCHE	25
EL COMPLETO – EPIC	26
FASCINATION	27
FELIX (Figlio di Lovoo)	28
FUGLEMAN	29
GIGANTIC	30
GLAUCO – GOLDAR	31
GUIRI	32
HARRY	33
HUNTER – IMAGINE	34
JACKPOT – JACKSON	35
JAFTHA – JIMBO	36
JUST IN TIME – LOVOO	37
MALDINI – MARENGO	38
MASERATI	39
OUTTAKE	40
PEACE – PIZZA	41
PERCIVAL	13
POGACAR – PRADA	42
PRECO	43
PRODUCER	44
RAIDER	45
RAMESH	14
SANDY-VALLEY EQ	48
SATOR	49
SPACE	50
SUMMER	51
VICTORY	52
WET MAGIC – YAMCHA	53

RED/RC & POLLED	GEN	R	P	PAG
ALVIN RC	GE	RC		15
ARMIN RF	GE	RC		16
BARON RED	GE	RED		18
BORAZ RF	GE	RC		19
DRAJV P RED	GE	RED	P	23
ESPEN RC	GE	RC		27
FRESON RED	GE	RED		28
GAVINO RED	GE	RED		29
GERRY P RED	GE	RED	P	30
HAVE TOO RC	GE	RC		33
MINUSCH P RED	GE	RED	P	39
MOOI P-RC	GE	RC	P	40
QUASAR RF	GE	RC		44
REDBULL RED	GE	RED		45
RELAX-RED	GE	RED		46
RYAN RED	GE	RED		47
SADIO RED	GE	RED		48
SEDUCTION P R.	GE	RED	P	49
SKYLINER RED	GE	RED		50

# ABC LOVE A2A2 & . . .

Snobbata da anni nonostante il crescente interesse nel mondo, la variante proteica A2A2 del latte trova ampio dibattito nel mercato del latte legato alla digeribilità del latte

## INFORMAZIONI ED EFFETTI

Le proteine del latte sono costituite per circa 1/4 da costituenti azotati e siero proteico, nella rimanente parte da caseine che, visto la vocazione alla trasformazione del nostro paese, sono le più importanti. Tra le caseine presenti nel latte, oltre alla variante K c'è anche la Beta (β) Di quest'ultima si conoscono 13 varianti, ma 2 sono quelle prevalenti: la A1 e la A2. La differenza tra loro è la presenza dell'amminoacido Istitidina nella variante A1, essenziale soprattutto nei bambini e nelle donne in gravidanza, e della Prolina nella variante A2, importante per la produzione endogena di collagene e quindi nella rigenerazione cutanea delle strutture tendinee e cartilaginee. La differenza tra i due amminoacidi è che una volta ingerito, pare che la Variante A2 rende il latte più simile a quello umano e di capra, e quindi altamente digeribile, anche se non vi sono ancora oggi negli studi dimostrazioni che comprovino questo.

Per farla breve gli studi sui benefici del consumo di latte sulla salute umana hanno portato alla conclusione che la variante proteica del latte β-Caseina A2 sia quella giusta su cui puntare in futuro a sostegno del consumo di latte.

NOME	β-C.	K-C	B-	NOME	β-C.	K-C	B-L.
ABUNDANT P RF	A1A2	BB	AB	LUNAR	A1A2	BB	
ALVIN RC	A2A2	BB		MAGISTER	A2A2	BB	BB
AMADEO	A2A2	BB		MALDINI	A2A2	BB	AB
AMUSE	A2A2	BB	AB	MARENGO	A2A2	BB	
ARMIN RF	A1A2	BB		MENTO	A1A2	BB	BB
BOGNER PP	A1A2	BB		MOON		BB	AB
BOLITAR P RED	A1A2	BB		NOVASTAR	A2A2	BB	BB
CALIBRE	A2A2	BB	AB	OUTTAKE		BB	AB
CAOS	A2A2	BB		PELIGROSA		BB	
CHUCK	A2A2	BB		POGARAR	A1A2	BB	
COPYON	A1A2	BB	AB	PRADA	A2A2	BB	
DRAJV P RED	A2A2	BB		PRIORITIZE PP	A2A2	BB	BB
DUKAT	A1A2	BB	AB	PRODUCER	A2A2	BB	
ECONOM P	A1A2	BB		RAMESH		BB	
EIFEL	A1A2	BB		RANGER	A1A2	BB	
ENERGIZED	A2A2	BB		REDBULL RED		BB	
EPIC	A1A2	BB		REMOVER PP	A2A2	BB	
EVO		BB		RYAN RED	A1A2	BB	
EXPRESS	A1A2	BB		SABOR RC	A2A2	BB	
FRESON RED	A2A2	BB	AB	SADIO RED	A2A2	BB	AB
FUGLEMAN	A1A2	BB	AB	SALVAME	A2A2	BB	
GLAUCO	A1A2	BB	AB	SATOR	A2A2	BB	
GODBLESS	A1A2	BB		SKYLINER RED		BB	
GRANDMASTER	A1A2	BB		SOCCER P RED		BB	
HARRY	A2A2	BB		SONIC PP RF	A2A2	BB	
HARVESTER	A1A2	BB	AB	SPIRIT RED		BB	AB
HAVE IT ALL	A1A2	BB		SPLASH RC	A1A2	BB	BB
HOLMES	A2A2	BB		SUMMER	A2A2	BB	AB
HUNTER	A2A2	BB		TORNADO	A2A2	BB	
I AM RED PP	A2A2	BB		TREASURE	A1A2	BB	AB
IMAGINE	A1A2	BB		VICTORY	A2A2	BB	BB
JACKSON	A2A2	BB		VINEYARD	A2A2	BB	AB
JAZZ	A2A2	BB		WET MAGIC		BB	
JIMBO	A2A2	BB		WIFI	A2A2	BB	
LOVOO	A1A2	BB		ZEPPELIN	A2A2	BB	AB

SONO BEN 81 I NOSTRI TORI A2A2, DI CUI (IN VERDE) 35 ANCHE K-CASEINA BB, E 4 TORI A2A2 + K-C BB + β-LACT. BB														
NOME	β-C	K-C	β-L	PAG.	NOME	β-C	K-C	β-L	PAG.	NOME	β-C	K-C	β-L	PAG.
ADAGIO	A2A2	AB		15	GLAMOUR RED	A2A2	AB	AB	F.C.	PIZZA	A2A2	AB		41
ADAM	A2A2			56	GOODMAN	A2A2		AB	F.C.	PRADA	A2A2	BB		42
ALVIN RC	A2A2	BB		15	GREATBOY	A2A2	AB		F.C.	PRIORITIZE PP	A2A2	BB	BB	43
AMADEO	A2A2	BB		F.C.	GUIRI	A2A2			32	PRODUCER	A2A2	BB		44
AMBOS	A2A2			16	HANNIBAL	A2A2	AB		F.C.	RAIDER	A2A2	AB		45
AMUSE	A2A2	BB	AB	56	HAROLD P	A2A2	AB		F.C.	REMOVER PP	A2A2	BB		46
BALMER RF	A2A2	AB		F.C.	HARRY	A2A2	BB		33	SABOR RC	A2A2	BB		47
BARI	A2A2			17	HAVANA	A2A2	AB	AB	F.C.	SADIO RED	A2A2	BB	AB	48
BEETHOVEN	A2A2	AB		F.C.	HAVE TOO RC	A2A2			33	SALVAME	A2A2	BB		F.C.
BUBBLEGUM	A2A2			20	HOLMES	A2A2	BB		F.C.	SATOR	A2A2	BB		49
CALIBRE	A2A2	BB	AB	20	HUNTER	A2A2	BB		34	SEABORN	A2A2	AB		F.C.
CALVADOS	A2A2			F.C.	I AM RED PP	A2A2	BB		F.C.	SEDUCTION P RED	A2A2			49
CAOS	A2A2	BB		F.C.	JACKSON	A2A2	BB		35	SHAKIR	A2A2			F.C.
CASH	A2A2	AB		F.C.	JAFTHA	A2A2	AB		36	SONIC PP RF	A2A2	BB		F.C.
CHUCK	A2A2	BB		F.C.	JAZZ	A2A2	BB		F.C.	SPACE	A2A2	AB		50
COLLECTOR	A2A2		AB	F.C.	JIMBO	A2A2	BB		36	SPEAK UP	A2A2	AB	AB	F.C.
DR. NO	A2A2	AB		21	JONATHAN	A2A2		AB	F.C.	SPIKE PP RED	A2A2	AB		F.C.
DRAJV P RED	A2A2	BB		23	JUST IN TIME	A2A2	AB		37	SPOTTED PP RED	A2A2	AB		F.C.
DRONE	A2A2			23	MAGISTER	A2A2	BB	BB	F.C.	SUMMER	A2A2	BB	AB	51
DULCE NOCHE	A2A2	AB		25	MALDINI	A2A2	BB	AB	38	SUNNYBOY RED	A2A2	AB	AB	F.C.
EAGLE	A2A2	AB	AB	F.C.	MARENGO	A2A2	BB		38	TORNADO	A2A2	BB		63
EL COMPLETO	A2A2	AB		26	MONTANA	A2A2	AB	AB	F.C.	VICTORY	A2A2	BB	BB	52
ENERGIZED	A2A2	BB		F.C.	MORANT	A2A2	AB	AB	61	VINEYARD	A2A2	BB	AB	F.C.
ENGINEER	A2A2	AB	AB	58	NOVASTAR	A2A2	BB	BB	F.C.	WIFI	A2A2	BB		F.C.
FRESON RED	A2A2	BB	AB	28	PAUL	A2A2	AB		F.C.	WOODY	A2A2	AB	AB	63
GALILEO PP	A2A2	AB		F.C.	PEACE	A2A2	AB		41	YAMCHA	A2A2	AB		53
GIGANTIC	A2A2	AB	AB	30	PERCIVAL	A2A2			13	ZEPPELIN	A2A2	BB	AB	F.C.

\*Tori provati - \*\*Disponibili a richiesta - In rosso i Polled, RED, RC, RF - In rosa i tori con seme anche o solo sessato (richiedere disponibilità)

RAZZA FRISONA GENOMICI - IL MEGLIO PER SINGOLO CARATTERE - in Rosa anche sessato

GPFT		PAG
RAMESH	5062	14
DIXON	4996	22
JAFTHA	4923	36
GIGANTIC	4879	30
LOVOO	4872	37
CALIBRE	4822	20
PERCIVAL	4807	13
PEACE	4785	41
RYAN RED	4775	47
ADAGIO	4772	15
JUST IN TIME	4766	37
GLAUCO	4752	31
JIMBO	4737	36
MALDINI	4731	38
DRONE	4709	23
MEDIA	4826	

IES €		PAG
RYAN RED	1211	47
ADAGIO	1189	15
GAVINO RED	1176	29
RAMESH	1173	14
CALIBRE	1173	20
JUST IN TIME	1162	37
DR. NO	1157	21
JIMBO	1130	36
GLAUCO	1129	31
MALDINI	1102	38
PEACE	1098	41
SABOR RC	1098	47
DIXON	1081	22
SPACE	1056	50
JAFTHA	1075	36
MEDIA	1134	

GRZG (DE)		PAG
REDBULL RED	157	45
RYAN RED	156	47
SKYLINER RED	156	50
DIXON	153	22
SPACE	153	50
SURFER P	153	52
ADAGIO	151	15
GLAMOUR RED	151	F.C.
GAVINO RED	149	29
DR. NO	149	21
OUTTAKE	149	40
SEDUCTION P R	149	49
BALMER RF	148	F.C.
CALIBRE	147	20
JAFTHA	147	36
MEDIA	151	

GNVI (NL)		PAG
SKYLINER RED	358	50
DR. NO	328	21
PEACE	307	41
SPLASH RC	306	51
WOODY	299	63
SURFER P	298	52
JIMBO	298	36
GIGANTIC	297	30
EL COMPLETO	295	26
SADIO RED	294	48
COLLECTOR	293	F.C.
ADAGIO	290	15
SPACE	288	50
JUST IN TIME	281	37
GAVINO RED	276	29
MEDIA	301	

LATTE	KG.	PAG
SKYLINER RED	2270	50
ECONOM P	2090	25
SURFER P	2052	52
MONTANA	2001	F.C.
PERCIVAL	1999	13
BUBBLEGUM	1924	20
GLAUCO	1913	31
BALMER RF	1895	F.C.
AMBOS	1862	16
PEACE	1859	41
RAMESH	1819	14
JAFTHA	1798	36
HUNTER	1771	34
MARENGO	1737	38
FELIX	1727	28
MEDIA	1914	

PROTEINE	%	PAG
DIXON	0,51	22
HARVESTER	0,45	F.C.
HOLMES	0,41	F.C.
SPACE	0,37	50
GODBLESS	0,35	F.C.
MENTO	0,35	F.C.
CALIBRE	0,31	20
FUGLEMAN	0,31	29
JACKPOT	0,29	35
ENGINEER	0,29	58
FRAGRANT	0,29	58
DAVINCI	0,29	22
POGACAR	0,28	42
PEACE	0,26	41
MORANT	0,25	61
MEDIA	0,33	

PROTEINE	KG.	PAG
PEACE	91	41
RAMESH	89	14
GIGANTIC	86	30
GLAUCO	85	31
JAFTHA	84	36
PERCIVAL	84	13
LOVOO	82	37
DIXON	79	22
MONTANA	79	F.C.
SATOR	78	49
BUBBLEGUM	76	20
JUST IN TIME	73	37
PELIGROSA	73	F.C.
DRONE	72	23
BEETHOVEN	72	F.C.
MEDIA	80	

GRASSO	KG.	PAG
DIXON	143	22
PERCIVAL	123	13
MALDINI	116	38
LOVOO	113	37
PEACE	111	41
DULCE NOCHE	108	25
FUGLEMAN	107	29
PRODUCER	103	44
MARENGO	102	38
FASCINATION	100	27
GLAUCO	99	31
EL COMPLETO	99	26
MONTANA	98	F.C.
ADAGIO	98	15
MORANT	95	61
MEDIA	108	

PARTO FACILE		PAG
MAGISTER	108	F.C.
MOON - NEAL	108	61-FC
BUBBLEGUM	107	20
TREASURE	106	F.C.
VINEYARD	106	F.C.
BARTENDER	105	18
BLUES RED	105	57
CHUCK	105	F.C.
FRAGRANT	105	58
FRESON RED	105	28
GODBLESS	105	F.C.
GREATBOY	105	F.C.
JIMBO	105	36
MALDINI	105	38
MENTO	105	F.C.
MEDIA	106	

PARTO FACILE		PAG
MITCHELL	105	60
RAMESH	105	14
RAVE - SPACE	105	FC-50
TORNADO	105	63
ABUNDANT P RF	104	F.C.
ADAGIO	104	15
ATTENTION	104	17
BOGNER PP	104	F.C.
CALIBRE - CASH	104	20-FC
CARTOON P-RE	104	F.C.
COLLECTOR	104	F.C.
DAVINCI	104	22
DOBLE RF	104	57
DRONE - EAGLE	104	23-FC
ECONOM P	104	25
MEDIA	104	

PARTO FACILE		PAG
ESPEN RC	104	27
GERRY P RED	104	30
GIGANTIC	104	30
GLAUCO	104	31
GOLDAR	104	31
HARRY	104	33
JAFTHA	104	36
JAYVANO RF	104	F.C.
NOVASTAR	104	F.C.
OUTTAKE	104	40
PAUL	104	F.C.
PELIGROSA	104	F.C.
POGACAR	104	42
RANGER	104	F.C.
REDBULL RED	104	45
MEDIA	104	

PARTO FACILE		PAG
SADIO RED	104	48
SATOR	104	49
SOCCER P RED	104	F.C.
SPEAK UP	104	F.C.
SUNNYBOY RED	104	F.C.
WOOD	104	63
ADAM - AMBOS	103	56-16
ALVIN RC	103	15
ARMIN RF	103	16
BOLITAR P RED	103	F.C.
BREEZER	103	F.C.
BRISTOL - CAOS	103	F.C.
DIXON - DR.NO	103	22-21
DULCE NOCHE	103	25
DYLAN - PIZZA	103	24-41
MEDIA	103	

CELLULE SOMATICHE	PAG
RYAN RED	117 47
DRONE	116 23
SPLASH RC	116 51
REDBULL RED	115 45
TREASURE	115 F.C.
WOODY	114 63
BARTENDER	113 18
BENTO PP	113 F.C.
DULCE NOCHE	112 25
SADIO RED	112 48
AMBOS	111 16
BOGNER PP	111 F.C.
BRISTOL	111 F.C.
DR.NO - DYLAN	111 21
QUASAR RF	111 44
MEDIA	113

LONGEVITA'	PAG
CARTOON P-R.	120 F.C.
DR. NO	120 21
RYAN RED	119 47
ADAGIO	118 15
GAVINO RED	117 29
PELIGROSA	116 F.C.
SABOR RC	116 47
SADIO RED	116 48
ECONOM P	115 25
NOVASTAR	115 F.C.
SPLASH RC	115 51
BARTENDER	114 18
CALIBRE	114 20
JUST IN TIME	114 37
MALDINI	114 38
MEDIA	116

FERTILITA' FIGLIE	PAG
CARTOON P-RE	114 F.C.
SABOR RC	114 47
PRADA	113 42
JACKSON	112 35
JIMBO	112 36
POGACAR	112 42
COLLECTOR	111 F.C.
DYLAN - EPIC	111 24-26
GAVINO RED	111 29
JAFTHA	111 36
RYAN RED	111 47
BRISTOL	110 F.C.
CALIBRE	110 20
EL COMPLETO	110 26
ENGINEER	110 58
MEDIA	110

MEDIA GESTIONALI	PAG
RYAN RED	116 47
CARTOON P-RE	114 F.C.
GAVINO RED	113 29
SABOR RC	113 47
SPLASH RC	113 51
TREASURE	113 F.C.
ADAGIO-DR.NO	112 15-21
SADIO RED	112 48
JUST IN TIME	112 37
BARTENDER	111 18
SPEAK UP	111 F.C.
BOGNER PP	111 F.C.
NOVASTAR	111 F.C.
ECONOM P	111 25
OUTTAKE	111 40
MEDIA	112

TIPO	ITA	PAG
BLACKBURN	3,03	19
DYLAN	2,63	24
MOOI P-RC	2,61	40
ARROW	2,44	55
IMAGINE	2,28	34
ALVIN RC	2,03	15
HAVE TOO RC	2,01	33
DUKAT	1,99	24
DAVINCI	1,98	22
JACKPOT	1,97	35
HAVE IT ALL	1,89	F.C.
BARTENDER	1,78	18
SUMMER	1,74	51
SIR SILKY RED	1,64	F.C.
MITCHELL	1,64	60
MEDIA	2,11	

MAMMELLA	ITA	PAG
DYLAN	4,32	24
MOOI P-RC	3,67	40
BLACKBURN	3,13	19
ARROW	2,86	55
IMAGINE	2,83	34
RAMESH	2,76	14
SIR SILKY RED	2,57	F.C.
PRADA	2,47	42
DUKAT	2,25	24
OUTTAKE	2,25	40
JACKSON	2,21	35
DAVINCI	2,18	22
DRONE	2,17	23
HAVE TOO RC	2,13	33
ALVIN RC	2,06	15
MEDIA	2,62	

ARTI&PIEDI	ITA	PAG
RAIDER	3,95	45
IMAGINE	3,93	34
BLACKBURN	3,43	19
ABUNDANT P RF	3,28	F.C.
RANGER	2,98	F.C.
CARTOON P-RE	2,90	F.C.
SKYLINER RED	2,86	50
BOGNER PP	2,84	F.C.
BARTENDER	2,83	18
ARROW	2,62	55
PERCIVAL	2,57	13
SIR SILKY RED	2,54	F.C.
MINUSCH P RE	2,49	39
GOODMAN	2,44	F.C.
BOLITAR P RED	2,44	F.C.
MEDIA	3,94	

BODY COND. SCORE	PAG
JABIDO-RED	113 F.C.
ABUNDANT P RF	111 F.C.
COMRADE RED	111 F.C.
CARTOON P-RED	110 F.C.
CHUCK	110 F.C.
GPS PP	109 32
PRADA	109 42
EPIC	108 26
ZEPELIN	108 F.C.
BARTENDER	106 18
BENTO PP	106 F.C.
QUASAR RF	106 44
SONIC PP RF	106 F.C.
ADAM	105 56
BOGNER PP	105 F.C.
CAOS	105 F.C.
GALILEO PP	105 F.C.
SABOR RC	105 47
VINEYARD	105 F.C.
GERRY P RED	104 30
RAVE	104 F.C.
CALIBRE	103 20
GAVINO RED	103 29
GREATBOY	103 F.C.
HANNIBAL	103 F.C.
SEDUCTION P RE.	102 49
TREASURE	102 F.C.
ARROW	101 55
EVO	101 F.C.
LOVOO	101 37
MAGISTER	101 F.C.
MASERATI	101 39
RANGER	101 F.C.
SANDEY-VALL. EQ	101 48
SPARKPLUG	101 62
ECONOM P	100 25
FELIX	100 28
FRAGRANT	100 58
OUTTAKE	100 40
RYAN RED	100 47
SKYLINER RED	100 50
STAR	100 F.C.
WET MAGIC	100 53

TOP GPFT ROBOT	PAG
PERCIVAL	4807 13
PELIGROSA	4743 F.C.
SPACE	4726 50
GAVINO RED	4697 29
OUTTAKE	4676 40
SABOR RC	4626 47
MARENGO	4608 38
FELIX	4563 28
PRECO	4496 43
HUNTER	4472 34
SADIO RED	4466 48
GRANDMASTER	4455 F.C.
ESPEN RC	4447 27
COLLECTOR	4446 F.C.
FASCINATION	4388 27
MEDIA	4574

TOP GTPI ROBOT	PAG
SPACE	3186 50
PERCIVAL	3160 13
JAFTHA	3059 36
HUNTER	2988 34
ENGINEER	2965 58
GIGANTIC	2961 30
FASCINATION	2935 27
TOP NM\$ ROBOT	PAG
SPACE	1192 50
PERCIVAL	1105 13
JAFTHA	1006 36
GIGANTIC	998 30
ENGINEER	988 58
MARENGO	929 38
HUNTER	922 34
COLLECTOR	910 F.C.

TOP LATTE IT ROBOT	PAG
SKYLINER RED	2270 50
SURFER P	2052 52
MONTANA	2001 F.C.
PERCIVAL	1999 13
BALMER RF	1895 FC
HUNTER	1771 34
MARENGO	1737 38
TOP KG G+P IT ROBOT	PA
PERCIVAL	207 13
MONTANA	177 F.C.
MARENGO	174 38
PRODUCER	171 44
FASCINATION	164 27
BALMER RF	162 F.C.
SPACE	153 50
CALVADOS	151 F.C.



# LA GENETICA DI PRECISIONE

La “Genetica di Precisione” di ABC GENETIX è l’evoluzione tecnologica che accompagna gli allevatori nello sviluppo dei propri allevamenti.

Per Genetica di Precisione, ABC GENETIX intende l’uso delle informazioni genetiche per ottimizzare il miglioramento del profitto aziendale: dallo studio del genoma femminile all’uso mirato dei tori, si ottengono bovine molto più performanti che possono raggiungere risultati produttivi impressionanti.

La conoscenza delle informazioni inserite nel contesto di gestione aziendale, permette di identificare il potenziale produttivo di ogni singolo soggetto presente in azienda.

Attraverso un’analisi corretta, si può arrivare alla personalizzazione dei fabbisogni nutritivi in funzione del potenziale genetico di ogni singola bovina.

ABC GENETIX per la Genetica di Precisione offre il pacchetto servizi ABC **PROFITHERD** e ABC **PROFITMAT**

## ABC **PROFITHERD**: programma di selezione per ottimizzare le scelte genetiche

una consulenza specifica sulla gestione genetica della mandria per condividere insieme all’allevatore un progetto di selezione con l’obiettivo di migliorare la redditività dell’azienda. La priorità è quella di creare animali sempre più efficienti. **EFFICIENZA PER NOI SIGNIFICA PRODUZIONE A BASSI COSTI.**

**A chi è rivolto?:** agli allevatori iscritti al Libro Genealogico, che vogliono massimizzare i risultati del loro programma genetico.

**In cosa consiste?:** in una accurata analisi del patrimonio genetico aziendale

**Su cosa si basa?:** sull’utilizzo delle più recenti tecnologie per il miglioramento genetico

**Cosa produce?:** dall’analisi del patrimonio genetico, e dalla definizione degli obiettivi di selezione aziendali, vengono scelti in modo accurato le strategie da attuare per lavorare sui migliori soggetti da riprodurre.

## ABC **PROFITMAT**: programma di selezione per ottimizzare le scelte genetiche

- Analisi Genetica dei soggetti presenti
- Identifica i soggetti geneticamente più performanti
- Utilizza gli obiettivi di selezione identificati dal **PROFITHERD**
- Applica gli obiettivi di selezione definiti
- Valuta i risultati ottenuti dagli accoppiamenti programmati.



Per una migliore accuratezza del servizio **PROFITHERD** e **PROFITMAT**, ABC consiglia la genotipizzazione delle manze a costi veramente contenuti. Perché farlo?...

- INDICI PIU’ ACCURATI
- PROFILO CASEINICO COMPLETO
- MIGLIORI INFORMAZIONI SUL PATRIMONIO GENETICO AZIENDALE
- CONOSCENZA DEI DIFETTI GENETICI (Aplotipi, o caratteri recessivi indesiderati)
- PIANO DI ACCOPPIAMENTO GENOMICO MIRATO
- CONSANGUINEITA’ VERA, E NON DA PEDIGREE



Contattaci per pianificare una visita presso il tuo allevamento: [info@abccgenetix.com](mailto:info@abccgenetix.com), - 348.5115957 - 335.6829131

**FEED  
EXCEL**

Selezionare per  
l'Efficienza Alimentare

**Percorso  
collaudato verso  
la redditività**

**ALCUNI NOSTRI TORI  
FEED EXCEL CRV CHE  
PERFORMANO DAL +15% AL +19%**



**MENO MANGIME**  **MARGINI PIÙ ELEVATI**

AMUSE



+17%

DIXON

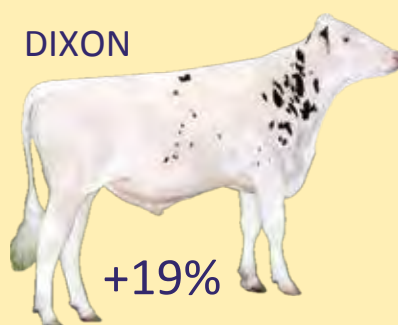

+19%

PRODUCER

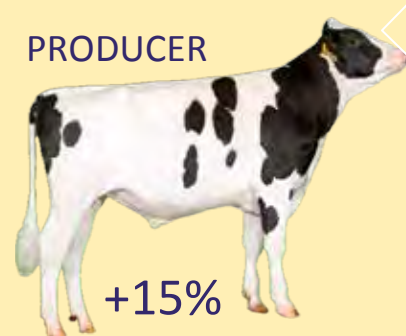

+15%

SURFER P

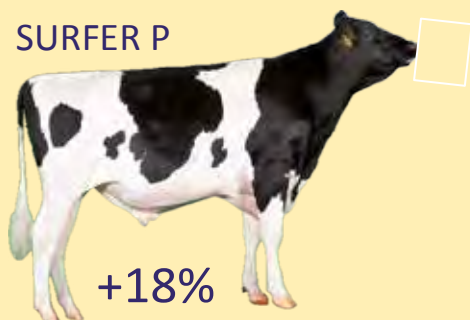

+18%

TORNADO

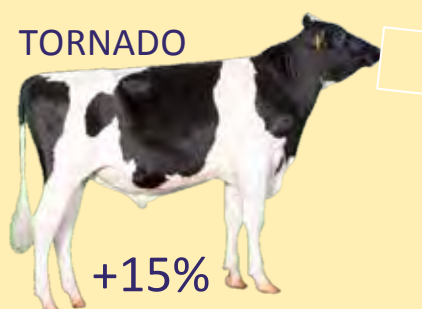

+15%

WOODY

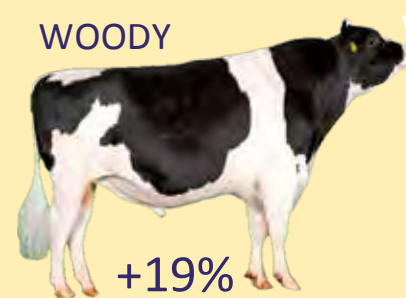

+19%

# aBc LoveGenetix soddisfa le richieste aAa<sup>®</sup> Weeks<sup>®</sup>

Tripla-A, chiamato anche metodo aAa<sup>®</sup> o Weeks<sup>®</sup>, è stato ideato e sviluppato dall'allevatore americano Bill Weeks sulla base delle proprie esperienze avute nella sua stalla e da tutte le vacche che ha valutato come ispettore di razza, formando la base che sta dietro alla aAa<sup>®</sup>, o metodo tripla A. Questo metodo segue la logica del rapporto tra le diverse parti del corpo in cui la forma dell'animale incide sulla funzionalità dello stesso, dando risposte immediate ai problemi che si possono trovare negli animali.

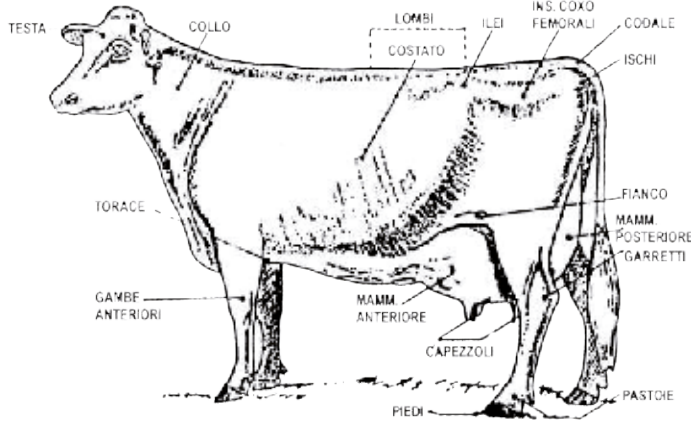

## Qualità di una buona vacca da latte

Il metodo aAa<sup>®</sup> (Tripla A) è di aiuto nella pianificazione degli accoppiamenti per ottenere animali equilibrati, senza problemi e soprattutto redditizi, e non i sostituisce ai tradizionali piani di accoppiamento, ma può essere complementare, e si basa sulle "Qualità di una buona vacca da latte". Tenendo conto di come funziona una buona vacca da latte e la forma che necessita per funzionare bene, Weeks ha estratto il rapporto tra le diverse parti del corpo e le varie funzioni dell'animale, e per dare un senso pratico al suo concetto, ha stabilito un elenco con tutte le qualità di una buona vacca da latte nelle varie parti del corpo, dal musello ai piedi.

Un toro estremamente interessante per chi segue la aAa Weeks è il nostro DELTA MAGISTER con il suo codice aAa 156.



\*Provati con figlie – In ROSSO i tori RED e/o RF/C e Polled.

Evidenziato in ROSA anche o solo seme sessato (chiedere disponibilità) tempi di attesa per disponibilità, Contattateci (348.5115957)

www.abcgenetix.com oppure scaricate la nostra App.

## L'Analisi aAa Weeks

Con la Tripla A si analizzano gli animali e ad ognuno viene dato un codice composto da 3 o 6 numeri delle 6 qualità distinte qui di seguito elencate: #1 Dairy, #2 Tall, #3 Open, #4 Strong, #5 Smooth, e #6 Style.

Le qualità corrispondano a delle funzioni particolari.

### #1 Dairy

Veloce rilascio del latte.  
Naturale capacità a produrre latte.  
Più latte rispetto alla taglia.

### #2 Tall

Veloce accrescimento.  
Mammella alta e di facile cura,  
adatta a una mungitura moderna.

### #3 Open

Più facilità a partorire.  
Lunga vita riproduttiva.  
Spazio per la mammella.

### #4 Strong

Corporatura grossa in età matura.  
Mammelle, arti&piedi sani,  
polmoni efficienti.

### #5 Smooth

Facile mungitura.  
Più appetito.  
Meno problemi a capezzoli e arti.

### #6 Style

Carattere attento (testa alta).  
Minor taglio unghie.



Il metodo aAa<sup>®</sup> Weeks<sup>®</sup> attribuisce ad ogni vacca (già da manza) un codice aAa in base ai problemi che vengono osservati dall'analizzatore. Abbinare il codice aAa<sup>®</sup> di una vacca con quello simile di un toro aumenterà le probabilità di migliorare la prossima generazione e di ottenere una figlia superiore alla media del toro utilizzato. L'allevatore, guidato dai codici aAa<sup>®</sup> delle sue vacche, può scegliere i tori più adeguati. Cerca nella tabella qui sotto i tori con i codici adatti a te.

ABUNDANT P RF	135246	DRONE	351426
MAGISTER	156	ENGINEER	351426
ITS ME	165	RAVE	426351
VINEYARD	165234	AMUSE	513642
HOLCOMB	216	FUGLEMAN	516324
GREATBOY	231	SANDY-VALLEY EQ	516324
COMRADE RED	264153	JABIDO-RED	516342
PURITY	315246	SPEAK UP	516342
SOLAR	315246	RANGER - ZEPELIN	531426
TORNADO	321546	HANNIBAL	534612
LUNAR	345216	MENTO	561423
WET MAGIC	345216	PRADA	561432



# MooMonitor +

Perché la precisione conta...  
Ti aiuta 24h su 24h



## VACCHE + SANE GRAVIDE PRIMA

La più recente innovazione  
nel monitoraggio della salute  
e della fertilità





**P R O F I T C A M**



**Biondi**  
Engineering

# **ABC-PROFITCAM**

## **Analisi Biometrica Integrale in tempo reale**

**Condizione corporea (BCS)**

**Identificazione biometrica**

**Misure lineari e conformazione**

**Locomozione (curvatura del dorso)**

**Peso corporeo**



Per info contatta il tuo agente di zona  
oppure chiama il 348.5115957  
o scrivi a: [info@abcgenetix.com](mailto:info@abcgenetix.com)



IL TUO REDDITO A PORTATA DI CAM

# PROFITCAM

**ANALISI BIOMETRICA:** è un sistema di visione artificiale multispettrale capace di analizzare in automatico le caratteristiche fisiche degli animali, permettendo di identificarli ognuna in modo affidabile e permanente. A differenza dei sistemi di identificazione di tipo tradizionale, come marche auricolari, pedometri e collari, non richiede l'installazione di alcun dispositivo sull'animale. Ove esista già in azienda un sistema di identificazione elettronica, può essere collegato ad esso.

- **BCS (Body Condition Score):** La condizione corporea è un parametro di fondamentale importanza nelle bovine da latte perché è fortemente correlato a produttività, riproduzione, stato di salute e longevità. Eccessiva magrezza o grasso in funzione dello stadio di lattazione, sono indicatori di malnutrizione, problemi di salute o cattiva gestione. PROFITCAM fornisce un punteggio di BCS accurato, oggettivo e ripetibile, e grazie al colloquio con qualsiasi gestionale della stalla, **quantifica in tempo reale la perdita in EURO causata dalla diminuzione di produzione e fertilità delle bovine.**

- **PESO CORPOREO:** poiché molte vacche completano tre o meno lattazioni, e trascorrono quasi la metà della loro vita come giovenche in crescita e non produttive, il monitoraggio della loro crescita è una strategia chiave per il raggiungimento del successo. **ABC PROFITCAM è in grado di rilevare anche il peso vivo delle bovine in produzione.**

- **LOCOMOZIONE:** una postura in cui la groppa è inarcata è spesso associata a problemi più o meno gravi alle anche, quindi questo tratto morfologico è utile per identificare le vacche che necessitano di attenzione. PROFITCAM facilita l'individuazione precoce di potenziali problemi di locomozione e riduce le perdite di produzione.

PROFITCAM è conforme alla Legge di Bilancio 2021

## ABC-PROFITCAM

Analisi Biometrica Integrale  
In tempo reale

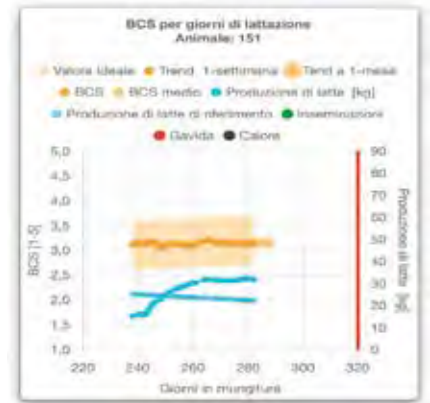

Stato	Identificativo	Numero di animali	BCS	Produzione di latte (kg)	Produzione di latte di riferimento (kg)	Stato di gravidanza	Stato di calore
140	884	638	151	472			
140	1722	838	334	830	100%	77%	0
140	431	946	131	471	100%	100%	0
140	428	944	330	430	100%	100%	0

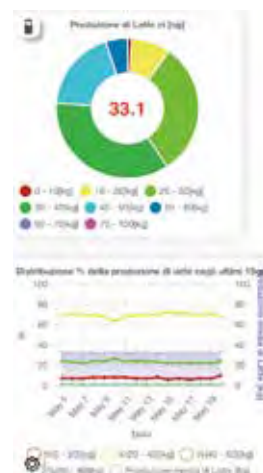
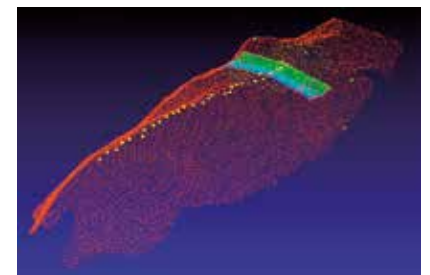

Latte Prodotto (kg)	Riferimento Latte	Stato Latte (%)	Latte Trend 1-1m (%)	Latte Trend DIFF 1-1m (%)
42.00				
32.48	36.96	17.0	0.1	0.4
41.10	36.88	77.6	-0.5	-0.3
34.24	43.70	34.1	0.1	0.1
43.70				
37.00	36.88	26.1	0.1	0.2
<b>31.70</b>				

Biotechnology according with nature

## POLVERE E SPRAY ASSORBENTE PER USO ESTERNO

### per la cura delle Dermatiti Mammarie e Podaliche



ABCICATRYX  
biotechnology according with nature  
**POLVERE  
ASSORBENTE  
PER USO ESTERNO**

È un prodotto farmacia di facile adesione sotto forma di polvere, con elevata capacità idroscopica.  
L'azione ricostituente e rigenerante del prodotto viene utilizzato per tutti i tipi di irritazioni e dermatiti cutanee: soprattutto in zone inguinali, seno mammario e lesioni podaliche. Viene anche utilizzato come coadiuvante nella guarigione del condrocondiloma del celloso-scovato.  
La miscela dei componenti, altamente bilanciata, crea una barriera protettiva con proprietà anti-irritante sulla cute sensibile.

ABCICATRYX è una miscela di sostanze lipofile e circa 100.000.000.000 di cellule di origine animale, una volta a contatto con la pelle. Il prodotto viene utilizzato per applicazioni su aree sensibili con lesioni, ulcere, escoriazioni ed irritazioni. Il prodotto viene utilizzato per la rigenerazione della pelle e per la riduzione delle cicatrici. Il prodotto è indicato per la cura di dermatiti, eczemi, pruriti, eritemi, eruzioni e lesioni da contatto. Il prodotto è indicato per la cura di lesioni da contatto, eritemi, eruzioni e lesioni da contatto. Il prodotto è indicato per la cura di lesioni da contatto, eritemi, eruzioni e lesioni da contatto.

**PROTEGGE** la cute dalle lesioni

**RIDUCE** il rischio di cicatrici e **IDRATA** la pelle

**VELOCIZZA** il processo di rigenerazione della pelle



#### ISTRUZIONI PER L'USO

Pulire e asciugare la parte interessata.

**POLVERE:** applicare una modica quantità di polvere ABCICATRYX su di un pezzo di carta e tamponare con cura la piaga o la ferita in modo da ricoprirla di ABCICATRYX. Ripetere l'operazione ogni 24 ore per 3/4 giorni fino alla cicatrizzazione della lesione.

**SPRAY:** agitare la bomboletta e spruzzare 2/3 volte ad una distanza di 10/15cm. Se necessario, ripetere dopo 30secondi; lasciare assorbire il prodotto.

Distribuito da:

**ABC GENETIX s.r.l.**

0371 4662411 - info@abcgenetix.com

[www.abcgenetix.com](http://www.abcgenetix.com)

DISINFETTANTI PRE & POST DIPPING

PRODOTTI SANIFICANTI, IDRATANTI, EMOLLIENTI E DETERGENTI, PER LA SALUTE E L'IGIENE DEI CAPEZZOLI PRIMA&DOPO LA MUNGITURA. A IMMERSIONE CON DOSATORE, SCHIUMA O SPRUZZO - **IDEALI PER ROBOT**

ABCLOREX<sup>®</sup>  
LOVE GENETIX  
VERSATILE



**ABCLOREX: CLOREXIDINA AD ALTA CONCENTRAZIONE** E' PRONTO ALL'USO E VA USATO TAL QUALE SUI CAPEZZOLI MASSAGGIANDO DELICATAMENTE - RIMUOVERE CON CARTA

BIOXY<sup>®</sup>VERSATILE  
Liquid&Foam



**BIOXY VERSATILE: A BASE DI BIOSSIDO DI CLORO** E' DA USARE AGGIUNGENDO IL SUO ATTIVATORE NELLA TANICA BASE E POI CAPOVOLGERE 3/4 VOLTE SENZA AGITARE E ATTENDERE CIRCA 5 MINUTI - RIMUOVERE CON CARTA

BIOXY<sup>®</sup>  
BARRIER



BASE **BIOSSIDO DI CLORO** CON BARRIERA, E' EUDERMICO, IGIENIZZANTE, EMOLLIENTE ED IDRATANTE CON FLUIDITA' DINAMICA. PER LA PREVENZIONE DELLE MASTITI AMBIENTALI E CONTAGIOSE - DA ATTIVARE COME IL BIOXY VERSATILE.

# PERCIVAL

GEN PERCIVAL - NL000737303319

 aAa: 243165  
 Nato il: 24-May-21

**CAPTAIN**

CHARL X SABRE

 > **GYMNAST: DOORSOPEN X JABIR**

COL PEGGY

 > **BATTLECRY: BALISTO X NUMERO UNO**

COL CANDY

**TORO A CONTRATTO AI TOTAL - PRODUZIONI, MATERIA UTILE, ARTI&PIEDI - ROBOT**

**B-Caseina**
**A2A2**

FAMIGLIA: ROSE-LYN CORVETTE EX-90-USA

PERCIVAL

PRODUZIONE	ITA	USA
Latte	+1.999 Kg	+2.237 Lb
Grasso	+0,49%   123 Kg	+0,15%   132 Lb
Proteine	+0,13%   84 Kg	+0,04%   81 Lb
Gra + Pro	+207 Kg	+213 Lb
Figlie	0	0
Attendibilita'	75%	82%

PFT	IES€	GTPI	NM\$	CM\$	NVI	RZG	GLPI
4807	1015	3160	1105	1117	261	144	3665

MORFOLOGIA	ITA	USA
Tipo	+1,02	+1,36
Mammella	+0,72	+1,18
Arti & Piedi	+2,57	+1,05
Locomozione	+2,72	+1,12
Figlie	0	0
Attendibilita'	69%	80%

GESTIONALI	ITA	USA
Parto	100	2,0
Parto figlie	105	2,4
Cell. Somatiche	104	2,75
Longevita'	105	+3,6
Fertilita'	105	-1,1

**LINEARE MORFOLOGIA**
**USA**

Statura	0,35	
Forza	-0,12	
Profondita'	0,14	
Angolosita'	1,72	
Groppa Angolo	-1,36	
Groppa Largh.	1,08	
Arti di Lato	-0,18	
Arti di Dietro	1,11	
Piede Angolo	-0,22	
Locomozione	1,12	
Att. Anteriore	0,61	
Att. Post. Altez.	2,55	
Legamento	0,11	
Prof. mammella	0,19	
Pos. Cap. Ant.	-1,07	
Pos. Cap. Post.	-0,93	
Capez. Lungh.	0,42	

**SALUTE E BENESSERE**

BCS	99	
Mastiti	104	
Chetosi	N.D.	
Persistenza	111	
Salute piede	105	
Salute mammella	105	
Temperamento	100	
Velocita' mungitura	100	

**Scarica l'app!**

Cerca "ABC LoveGenetix" sugli app Store e scarica la nostra app ufficiale, e' leggera e sempre aggiornata con gli ultimi dati!

**QR-CODE**

# RAMESH

DG RAMESH - NL000626659769

aAa: 243165

Nato il: 25-Jul-22

**MAHOMES**

 > **DISCJOCKEY: FORTUNE X MONTEREY**

 > **YODA: JEDI X YODER**

ELDORADO X MILKTIME

RADIEUSE F

AGH TINA

**PARTO FACILE - PRODUZIONI, CASEINE, SUPER MAMMELLE, ARTI&PIEDI, CELLULE SOMATICHE**

**K-Caseina**
**BB**
**B-Caseina**
**A2A2**

FAMIGLIA: CAPJ IRONE VG-88

MAMMA: RADIEUSE F

PRODUZIONE	ITA	USA
Latte	+1.819 Kg	+1.085 Lb
Grasso	+0,20%   86 Kg	+0,09%   67 Lb
Proteine	+0,24%   89 Kg	+0,10%   62 Lb
Gra + Pro	+175 Kg	+129 Lb
Figlie	0	0
Attendibilita'	75%	80%

PFT	IES€	GTPI	NM\$	CM\$	NVI	RZG	GLPI
5062	1173	2852	808	832	269	144	3530

MORFOLOGIA	ITA	USA
Tipo	+1,45	+1,64
Mammella	+2,76	+2,27
Arti & Piedi	+1,50	+0,21
Locomozione	+1,40	+0,36
Figlie	0	0
Attendibilita'	69%	78%

**LINEARE MORFOLOGIA**
**USA**

Statura	0,75	
Forza	0,34	
Profondita'	-0,29	
Angolosita'	-0,22	
Groppa Angolo	-0,73	
Groppa Largh.	0,68	
Arti di Lato	-0,98	
Arti di Dietro	0,24	
Piede Angolo	1,21	
Locomozione	0,36	
Att. Anteriore	2,71	
Att. Post. Altez.	2,91	
Legamento	0,72	
Prof. mammella	2,47	
Pos. Cap. Ant.	0,13	
Pos. Cap. Post.	0,20	
Capez. Lungh.	-0,31	

GESTIONALI	ITA	USA
Parto	105	1,7
Parto figlie	108	1,8
Cell. Somatiche	111	2,65
Longevita'	112	+4,3
Fertilita'	104	-1,5

**SALUTE E BENESSERE**

BCS	99	
Mastiti	108	
Chetosi	N.D.	
Persistenza	110	
Salute piede	102	
Salute mammella	108	
Temperamento	100	
Velocita' mungitura	100	

**Scarica l'app!**

Cerca "ABC LoveGenetix" sugli app Store e scarica la nostra app ufficiale, e' leggera e sempre aggiornata con gli ultimi dati!

**QR-CODE**

CAPTAIN  
CHARL X SABRE> CRIMSON: SPECTRE X RUBICON  
GEN DURKJE> CHARLEY: SUPERSHOT X MOGUL  
DG ARIANA

ADAGIO

## PARTO FACILE - CAPTAIN SON, TITOLI, CASEINE E OTTIMI GESTIONALI

PFT	IES€	GTPI	NM\$	CM\$	NVI	RZG	GLPI
4772	1189	3098	1196	1215	290	151	3700

B-Caseina  
**A2A2**K-Caseina  
**AB**

PRODUZIONE	ITA	USA
Latte	+950 Kg	+1.322 Lb
Grasso	+0,59%   98 Kg	+0,22%   115 Lb
Proteine	+0,22%   62 Kg	+0,07%   63 Lb
Gra + Pro	+160 Kg	+178 Lb
Figlie	0	0
Attendibilita'	75%	81%

MORFOLOGIA	ITA	USA
Tipo	+0,51	+1,11
Mammella	+1,05	+1,36
Arti & Piedi	+0,21	+0,34
Locomozione	+0,40	+0,30
Figlie	0	0
Attendibilita'	69%	80%

GESTIONALI	ITA	USA
Parto	104	1,4
Parto figlie	105	1,9
Cell. Somatiche	110	2,73
Longevita'	118	+6,7
Fertilita'	109	-0,6

## SALUTE E BENESSERE

BCS	99	
Mastiti	105	
Chetosi	N.D.	
Persistenza	106	
Salute Piede	108	
Salute Mamm.	110	
Temperamento	100	
Veloc. Mungit.	102	

LINEARE MORFOLOGIA	USA
Statura	-0,38
Forza	-1,01
Profondita'	-0,64
Angolosita'	1,32
Groppa Angolo	-0,12
Groppa Largh.	0,31
Arti di Lato	0,04
Arti di Dietro	0,18
Piede Angolo	-0,45
Locomozione	0,30
Att. Anteriore	1,11
Att. Post. Altez.	1,77
Legamento	0,31
Prof. mammella	0,71
Pos. Cap. Ant.	0,25
Pos. Cap. Post	0,32
Capez. Lunghe.	-0,41

LAMBEAU  
PURSUIT X DOC> MITCHELL: MITCHELL X BOMBERO  
DG OH AMIRA> ARGO: SILVER X SUPERSIRE  
DE OOSTERHOF DG AGRIORIO RED

ALVIN RC

## TORO A CONTRATTO AI TOTAL AIDOL - LATTE, CASEINE, TIPO, SUPER MAMMELLE E ARTI&amp;PIEDI

PFT	IES€	GTPI	NM\$	CM\$	RZG	GLPI
4609	880	2952	799	804	141	3698

B-Caseina  
**A2A2**K-Caseina  
**BB**

PRODUZIONE	ITA	USA
Latte	+1.686 Kg	+1.660 Lb
Grasso	+0,27%   90 Kg	+0,07%   85 Lb
Proteine	+0,10%   71 Kg	+0,02%   58 Lb
Gra + Pro	+161 Kg	+143 Lb
Figlie	0	0
Attendibilita'	75%	81%

MORFOLOGIA	ITA	USA
Tipo	+2,03	+2,83
Mammella	+2,06	+2,55
Arti & Piedi	+1,93	+1,68
Locomozione	+2,15	+1,94
Figlie	0	0
Attendibilita'	69%	79%

GESTIONALI	ITA	USA
Parto	103	2,5
Parto figlie	108	2,2
Cell. Somatiche	99	2,97
Longevita'	108	+3,2
Fertilita'	106	-1,2

## SALUTE E BENESSERE

BCS	99	
Mastiti	101	
Chetosi	N.D.	
Persistenza	101	
Salute Piede	100	
Salute Mamm.	103	
Temperamento	104	
Veloc. Mungit.	109	

LINEARE MORFOLOGIA	USA
Statura	1,76
Forza	0,80
Profondita'	0,93
Angolosita'	2,09
Groppa Angolo	0,87
Groppa Largh.	1,73
Arti di Lato	0,24
Arti di Dietro	1,94
Piede Angolo	1,71
Locomozione	1,94
Att. Anteriore	2,48
Att. Post. Altez.	3,52
Legamento	1,58
Prof. mammella	2,29
Pos. Cap. Ant.	1,49
Pos. Cap. Post	1,64
Capez. Lunghe.	-0,32



**PIKACHU**  
 CHARL X GYMNAST

 > **MERRYGUY: CHARLEY X MONTROSS**  
 MAR ARIANA

 > **GUARANTEE: BOASTFUL X TANGO**  
 ARIENNE

**PRODUZIONI, TITOLI, ARTI&PIEDI, GESTIONALI - GROPPE CORRETTE**
**B-Caseina**  
**A2A2**

<b>PFT</b>	<b>IES€</b>	<b>GTPI</b>	<b>NM\$</b>	<b>CM\$</b>	<b>NVI</b>	<b>RZG</b>	<b>GLPI</b>
4659	1015	2895	951	961	235	141	3625



AMBOS

PRODUZIONE	ITA	USA
Latte	+1.862 Kg	+1.955 Lb
Grasso	+0,11%   74 Kg	+0,02%   80 Lb
Proteine	+0,05%   68 Kg	+0,02%   67 Lb
Gra + Pro	+142 Kg	+147 Lb
Figlie	0	0
Attendibilita'	75%	79%

GESTIONALI	ITA	USA
Parto	103	2,4
Parto figlie	106	2,4
Cell. Somatiche	111	2,75
Longevita'	110	+4,8
Fertilita'	108	-0,6

LINEARE MORFOLOGIA	USA
Statura	0,36
Forza	-0,28
Profondita'	-0,28
Angolosita'	0,98
Groppa Angolo	0,10
Groppa Largh.	0,77
Arti di Lato	-0,28
Arti di Dietro	0,43
Piede Angolo	0,41
Locomozione	0,73
Att. Anteriore	0,55
Att. Post. Altez.	1,79
Legamento	0,17
Prof. mammella	0,20
Pos. Cap. Ant.	0,42
Pos. Cap. Post.	0,34
Capez. Lungh.	-0,81

MORFOLOGIA	ITA	USA
Tipo	+1,10	+0,90
Mammella	+1,15	+0,97
Arti & Piedi	+2,01	+0,62
Locomozione	+2,32	+0,73
Figlie	0	0
Attendibilita'	69%	77%

SALUTE E BENESSERE	ITA	USA
BCS	99	
Mastiti	105	
Chetosi	N.D.	
Persistenza	107	
Salute Piede	101	
Salute Mamm.	109	
Temperamento	100	
Veloc. Mungit.	103	

**RONALD**  
 MR SALVATORE RC X SILVER OH DG AGRIORIO RED

 > **ARGO: SILVER X SUPERSIRE**

 > **RUBICON: MOGUL X ROBUST**  
 DE OOSTERHOF DG RUBELLIA RF

**PARTO FACILE - PRODUZIONI, TITOLI, CASEINE, MORFOLOGIA E GROPPE CORRETTE**
**B-Caseina**  
**A1A2**
**K-Caseina**  
**BB**

<b>PFT</b>	<b>IES€</b>	<b>GTPI</b>	<b>NM\$</b>	<b>CM\$</b>	<b>GLPI</b>
4394	940	2670	682	692	3504

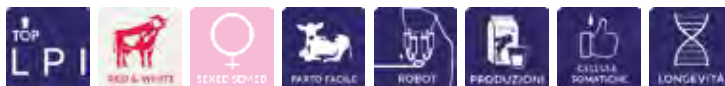

MAMMA: OH DG AGRIORIO RED.

PRODUZIONE	ITA	USA
Latte	+1.583 Kg	+1.195 Lb
Grasso	+0,10%   72 Kg	-0,02%   40 Lb
Proteine	+0,08%   64 Kg	+0,02%   44 Lb
Gra + Pro	+136 Kg	+84 Lb
Figlie	0	0
Attendibilita'	78%	82%

GESTIONALI	ITA	USA
Parto	103	1,9
Parto figlie	107	2,1
Cell. Somatiche	103	2,76
Longevita'	112	+4,7
Fertilita'	108	-0,2

LINEARE MORFOLOGIA	USA
Statura	0,82
Forza	0,14
Profondita'	0,36
Angolosita'	1,30
Groppa Angolo	0,32
Groppa Largh.	1,05
Arti di Lato	-0,30
Arti di Dietro	1,65
Piede Angolo	1,49
Locomozione	0,86
Att. Anteriore	1,45
Att. Post. Altez.	1,37
Legamento	0,26
Prof. mammella	0,70
Pos. Cap. Ant.	1,64
Pos. Cap. Post.	-0,30
Capez. Lungh.	-0,34

MORFOLOGIA	ITA	USA
Tipo	+1,05	+1,34
Mammella	+0,86	+1,30
Arti & Piedi	+1,19	+1,41
Locomozione	+0,86	+1,35
Figlie	0	0
Attendibilita'	72%	80%

SALUTE E BENESSERE	ITA	USA
BCS	99	
Mastiti	100	
Chetosi	N.D.	
Persistenza	N.D.	
Salute Piede	100	
Salute Mamm.	102	
Temperamento	100	
Veloc. Mungit.	100	

**DATELINE**  
 HOTLINE X MONTROSS

 > **DELTA-LAMBDA: DELTA X NUMERO UNO**  
 PH ALINE

 > **POWERBALL P: EARNHARDT X ROBUST**  
 PH ALICE

**PARTO FACILE - TITOLI, MORFOLOGIA, CELLULE SOMATICHE E GROPPE CORRETTE**
**K-Caseina**  
**AB**

PFT	IES€	GTPI	NM\$	CM\$	GLPI
4257	747	2816	758	771	3535



ATTENTION

PRODUZIONE	ITA	USA
Latte	+1.121 Kg	+1.609 Lb
Grasso	+0,24%   62 Kg	+0,03%   71 Lb
Proteine	+0,10%   50 Kg	+0,02%   57 Lb
Gra + Pro	+112 Kg	+128 Lb
Figlie	0	0
Attendibilità	75%	82%

GESTIONALI	ITA	USA
Parto	104	1,2
Parto figlie	105	1,5
Cell. Somatiche	108	2,63
Longevita'	107	+2,9
Fertilita'	106	-0,5

LINEARE MORFOLOGIA	USA
Statura	1,71
Forza	0,87
Profondita'	0,42
Angolosita'	0,80
Groppa Angolo	1,07
Groppa Largh.	1,44
Arti di Lato	1,91
Arti di Dietro	2,83
Piede Angolo	1,58
Locomozione	2,49
Att. Anteriore	1,66
Att. Post. Altez.	2,25
Legamento	1,98
Prof. mammella	1,57
Pos. Cap. Ant.	1,27
Pos. Cap. Post	0,41
Capez. Lung.	-0,12

MORFOLOGIA	ITA	USA
Tipo	+1,41	+1,56
Mammella	+1,71	+1,77
Arti & Piedi	+2,29	+0,45
Locomozione	+2,49	+0,72
Figlie	0	0
Attendibilità	69%	80%

SALUTE E BENESSERE	USA
BCS	99
Mastiti	103
Chetosi	N.D.
Persistenza	102
Salute Piede	N.D.
Salute Mamm.	105
Temperamento	103
Veloc. Mungit.	102

**CAPTAIN**  
 CHARL X SABRE

 > **ARISTOCRAT: FRAZZLED X MONTEREY**  
 NH GL DG ARISTO BAYLA

 > **ROCKSTAR: BAYONET X MOONBOY**  
 AARDEMA SUNSET BEAUTY-ET

**TORO A CONTRATTO AI TOTAL (ERS) - PARTO FACILE - LATTE, MAMMELLE E FERTILITA' FIGLIE**
**B-Caseina**  
**A2A2**

PFT	IES€	GTPI	NM\$	CM\$	GLPI
4483	1003	3145	1236	1253	3714



FAMIGLIA: OCONNORS PLANET LUCIA VG-86-CAN

PRODUZIONE	ITA	USA
Latte	+899 Kg	+1.205 Lb
Grasso	+0,57%   102 Kg	+0,28%   129 Lb
Proteine	+0,27%   63 Kg	+0,10%   66 Lb
Gra + Pro	+165 Kg	+195 Lb
Figlie	0	0
Attendibilità	76%	81%

GESTIONALI	ITA	USA
Parto	102	1,5
Parto figlie	109	1,6
Cell. Somatiche	100	2,96
Longevita'	111	+5,5
Fertilita'	109	1,0

LINEARE MORFOLOGIA	USA
Statura	0,13
Forza	-1,09
Profondita'	-0,84
Angolosita'	1,15
Groppa Angolo	0,36
Groppa Largh.	0,60
Arti di Lato	0,39
Arti di Dietro	-0,10
Piede Angolo	-0,55
Locomozione	0,35
Att. Anteriore	1,18
Att. Post. Altez.	1,57
Legamento	0,19
Prof. mammella	1,13
Pos. Cap. Ant.	0,54
Pos. Cap. Post	0,44
Capez. Lung.	-1,49

MORFOLOGIA	ITA	USA
Tipo	+0,41	+0,83
Mammella	+0,77	+1,09
Arti & Piedi	-0,41	+0,19
Locomozione	-0,11	+0,35
Figlie	0	0
Attendibilità	69%	80%

SALUTE E BENESSERE	USA
BCS	99
Mastiti	101
Chetosi	N.D.
Persistenza	N.D.
Salute Piede	103
Salute Mamm.	102
Temperamento	100
Veloc. Mungit.	102

**BARON RED** TRENT-WAY BARON-RED-ET - US003240737625

**RANGER RED** > **SALVO RC: MR SALVATORE RC X COMMA** > **SPLENDID P RC: ALTA1STCLASS X SUP**  
 RUBELS RED X MR SALVATOR SCIENTIFIC BEAUTY RAE EX90 FAMILY

**PARTO FACILE - TITOLI, MORFOLOGIA, GESTIONALI - GROPPE E CAPEZZOLI CORRETTI**
**B-Caseina**  
**A1A2**

PFT	IES€	GTPI	NM\$	CM\$	NVI	RZG	GLPI
4257	821	2824	770	781	230	146	3605



FAMIGLIA: SCIENTIFIC ADVENT DEBUTANTE RAE EX-91

PRODUZIONE	ITA	USA
Latte	+948 Kg	+961 Lb
Grasso	+0,32%   74 Kg	+0,11%   70 Lb
Proteine	+0,07%   41 Kg	+0,03%   39 Lb
Gra + Pro	+115 Kg	+109 Lb
Figlie	0	0
Attendibilita'	78%	80%

GESTIONALI	ITA	USA
Parto	102	2,0
Parto figlie	106	1,9
Cell. Somatiche	110	2,73
Longevita'	111	+4,2
Fertilita'	108	+0,2

LINEARE MORFOLOGIA	USA
Statura	1,40
Forza	0,00
Profondita'	0,08
Angolosita'	1,31
Groppa Angolo	0,38
Groppa Largh.	0,46
Arti di Lato	0,89
Arti di Dietro	1,36
Piede Angolo	1,04
Locomozione	1,41
Att. Anteriore	2,66
Att. Post. Altez.	2,49
Legamento	0,91
Prof. mammella	2,21
Pos. Cap. Ant.	1,87
Pos. Cap. Post	1,53
Capez. Lung.	-0,20

MORFOLOGIA	ITA	USA
Tipo	+1,22	+1,82
Mammella	+1,41	+1,95
Arti & Piedi	+1,06	+1,15
Locomozione	+1,98	+1,41
Figlie	0	0
Attendibilita'	73%	78%

SALUTE E BENESSERE	ITA	USA
BCS	99	
Mastiti	108	
Chetosi	N.D.	
Persistenza	103	
Salute Piede	101	
Salute Mamm.	108	
Temperamento	100	
Veloc. Mungit.	99	

**BARTENDER** DELTA BARTENDER - NL000588825936

**GYWER** > **ESPERANTO: FINAL X G-FORCE** > **REFLECTOR: MOGUL X SUPER**  
 GYMNAST X LOBACH DELTA JOSELIEN DELTA JOSEY

**PARTO FACILE - TITOLI, SUPER TIPO, MAMMELLE E ARTI&PIEDI, GESTIONALI E GROPPE CORRETTE**
**B-Caseina**  
**A1A2**

PFT	IES€	NM\$	CM\$	NVI	RZG	GLPI
4259	857	563	577	240	143	3423



FAMIGLIA: DE BIESHEUVEL JAVINA 19 VG-88

PRODUZIONE	ITA
Latte	+732 Kg
Grasso	+0,09%   36 Kg
Proteine	+0,09%   37 Kg
Gra + Pro	+73 Kg
Figlie	0
Attendibilita'	75%

GESTIONALI	ITA
Parto	105
Parto figlie	104
Cell. Somatiche	113
Longevita'	114
Fertilita'	107

LINEARE MORFOLOGIA	USA
Statura	0,67
Forza	1,55
Profondita'	0,61
Angolosita'	0,42
Groppa Angolo	0,90
Groppa Largh.	0,29
Arti di Lato	-1,67
Arti di Dietro	3,90
Piede Angolo	1,95
Locomozione	2,70
Att. Anteriore	2,60
Att. Post. Altez.	3,08
Legamento	0,87
Prof. mammella	1,98
Pos. Cap. Ant.	1,96
Pos. Cap. Post	0,32
Capez. Lung.	-0,10

MORFOLOGIA	ITA
Tipo	+1,78
Mammella	+2,00
Arti & Piedi	+2,83
Locomozione	+2,70
Figlie	0
Attendibilita'	69%

SALUTE E BENESSERE	ITA	USA
BCS	106	
Mastiti	110	
Chetosi	103	
Persistenza	109	
Salute Piede	106	
Salute Mamm.	111	
Temperamento	100	
Veloc. Mungit.	99	

**BLACKBURN** DG BLACKBURN - DK005051106531**DAVINCI**  
DYLAN X SILLIAN> **HANIKO: DELTA-LAMBDA X MONTEREY**  
GEN BIBIAN VG-86 MS VG-87> **UNDENIED: SALOMON X ATWOOD**  
GEN BRYLO-ET VG-85**TOP TYPE, MAMMELLE ECCELLENTI, ARTI&PIEDI  
GROPPE LARGHE E CORRETTE**

PFT	IES€	GTPI	NM\$	CM\$	GLPI
3881	372	2501	220	230	3336

**B-Caseina**  
**A1A2****K-Caseina**  
**AE**

BLACKBURN

PRODUZIONE	ITA	USA
Latte	+356 Kg	+467 Lb
Grasso	-0,12%   -1 Kg	-0,03%   8 Lb
Proteine	+0,07%   20 Kg	+0,04%   27 Lb
Gra + Pro	+19 Kg	+35 Lb
Figlie	0	0
Attendibilita'	77%	78%

MORFOLOGIA	ITA	USA
Tipo	+3,03	+3,65
Mammella	+3,13	+2,79
Arti & Piedi	+3,43	+1,84
Locomozione	+3,35	+2,32
Figlie	0	0
Attendibilita'	70%	77%

GESTIONALI	ITA	USA
Parto	100	2,9
Parto figlie	104	2,4
Cell. Somatiche	107	2,85
Longevita'	104	+2,3
Fertilita'	109	-0,2

SALUTE E BENESSERE	
BCS	99
Mastiti	101
Chetosi	N.D.
Persistenza	N.D.
Salute Piede	100
Salute Mamm.	106
Temperamento	103
Veloc. Mungit.	101

LINEARE MORFOLOGIA	
Statura	3,28
Forza	2,77
Profondita'	3,21
Angolosita'	2,49
Groppa Angolo	0,88
Groppa Largh.	4,58
Arti di Lato	0,85
Arti di Dietro	3,82
Piede Angolo	2,78
Locomozione	3,35
Att. Anteriore	3,97
Att. Post. Altezz.	4,09
Legamento	3,47
Prof. mammella	3,03
Pos. Cap. Ant.	2,37
Pos. Cap. Post	2,58
Capez. Lungh.	0,02

**BORAZ RF** DG DGF BORAZ - NL000673378013**MITCHELL**  
MITCHELL X BOMBERO> **RESOLVE: JEDI X DAY**  
DG BRILLIANT RF> **DELTA: MOGUL X ROBUST**  
MS DG DELTA BRIDGETT RF**MITCHELL SON - LATTE USA, SUPER TITOLI,  
MORFOLOGIA, GESTIONALI - COMPLETO!!!**

PFT	IES€	GTPI	NM\$	CM\$	GLPI
3759	461	2852	792	807	3270



FAMIGLIA: RAINYRIDGE TALENT BARBARA EX-95

PRODUZIONE	ITA	USA
Latte	+91 Kg	+1.139 Lb
Grasso	+0,46%   54 Kg	+0,13%   81 Lb
Proteine	+0,19%   24 Kg	+0,06%   54 Lb
Gra + Pro	+78 Kg	+135 Lb
Figlie	0	0
Attendibilita'	80%	81%

MORFOLOGIA	ITA	USA
Tipo	+1,29	+2,00
Mammella	+1,12	+1,43
Arti & Piedi	+1,25	+0,31
Locomozione	+1,59	+0,75
Figlie	0	0
Attendibilita'	75%	80%

GESTIONALI	ITA	USA
Parto	101	2,1
Parto figlie	106	1,8
Cell. Somatiche	101	2,82
Longevita'	104	+4,2
Fertilita'	109	-0,3

SALUTE E BENESSERE	
BCS	99
Mastiti	101
Chetosi	N.D.
Persistenza	100
Salute Piede	103
Salute Mamm.	101
Temperamento	103
Veloc. Mungit.	107

LINEARE MORFOLOGIA	
Statura	2,17
Forza	1,05
Profondita'	1,68
Angolosita'	2,33
Groppa Angolo	0,09
Groppa Largh.	1,71
Arti di Lato	0,10
Arti di Dietro	0,56
Piede Angolo	1,39
Locomozione	0,75
Att. Anteriore	1,80
Att. Post. Altezz.	2,21
Legamento	1,31
Prof. mammella	1,48
Pos. Cap. Ant.	0,74
Pos. Cap. Post	0,99
Capez. Lungh.	-0,19

**BUBBLEGUM** GO-FARM ABC BUBBLEGUM ET - IT019991959138

**HOTHAND**  
 HOTLINE X MONTROSS

 > **RECOIL: ALTASPRING X JACEY**  
 GO-FARM BIBA ET

 > **HOTROD: JEROD X IOTA**  
 GO-FARM BOMBA ET

BUBBLEGUM

**PARTO FACILE - SUPER PRODUZIONI E KG DI PROTEINE - TOP ICM E ARTI&PIEDI, LONGEVITA'**

PFT	IES€	GLPI
4435	935	3337

**B-Caseina**  
**A2A2**

PRODUZIONE	ITA
Latte	+1.924 Kg
Grasso	-0,30%   36 Kg
Proteine	+0,08%   76 Kg
Gra + Pro	+112 Kg
Figlie	0
Attendibilita'	75%

MORFOLOGIA	ITA
Tipo	+1,41
Mammella	+1,26
Arti & Piedi	+2,07
Locomozione	+1,87
Figlie	0
Attendibilita'	69%

GESTIONALI	ITA
Parto	107
Parto figlie	107
Cell. Somatiche	104
Longevita'	112
Fertilita'	106

SALUTE E BENESSERE	
BCS	99
Mastiti	101
Chetosi	N.D.
Persistenza	103
Salute Piede	N.D.
Salute Mamm.	102
Temperamento	100
Veloc. Mungit.	100

LINEARE MORFOLOGIA	
Statura	1,58
Forza	0,11
Profondita'	-0,11
Angolosita'	1,55
Groppa Angolo	1,01
Groppa Largh.	0,50
Arti di Lato	1,10
Arti di Dietro	2,51
Piede Angolo	1,43
Locomozione	1,87
Att. Anteriore	1,73
Att. Post. Altezz.	2,01
Legamento	1,67
Prof. mammella	1,82
Pos. Cap. Ant.	2,04
Pos. Cap. Post.	2,10
Capez. Lunghezz.	-2,51

**CALIBRE** JAIME CALIBRE 4871 ET - ES002705355952

**CURTIS**  
 COPYRIGHT X ALCOVE

 > **GUAY: GYMNAST X RUBICON**  
 JAIME GUAY 1195

 > **JEDI: MONTROSS X SUPERSIRE**  
 JAIME JEDI 951

WESTCOAST MONTANA RIZA 4700: MAMMA DI CAMELEO

**PARTO FACILE - TITOLI, CASEINE, GESTIONALI - GROPPA CORRETTE**

PFT	IES€	NVI	RZG	GLPI
4822	1173	241	147	3587

**B-Caseina**  
**A2A2**
**K-Caseina**  
**BB**
**B-Lactogl.**  
**AB**

PRODUZIONE	ITA
Latte	+913 Kg
Grasso	+0,47%   85 Kg
Proteine	+0,31%   68 Kg
Gra + Pro	+153 Kg
Figlie	0
Attendibilita'	75%

MORFOLOGIA	ITA
Tipo	+0,96
Mammella	+1,38
Arti & Piedi	+0,90
Locomozione	+0,68
Figlie	0
Attendibilita'	69%

GESTIONALI	ITA
Parto	104
Parto figlie	106
Cell. Somatiche	107
Longevita'	114
Fertilita'	110

SALUTE E BENESSERE	
BCS	103
Mastiti	105
Chetosi	N.D.
Persistenza	108
Salute Piede	100
Salute Mamm.	106
Temperamento	105
Veloc. Mungit.	101

LINEARE MORFOLOGIA	
Statura	0,20
Forza	0,31
Profondita'	-0,08
Angolosita'	0,20
Groppa Angolo	1,46
Groppa Largh.	0,62
Arti di Lato	-0,26
Arti di Dietro	1,72
Piede Angolo	0,39
Locomozione	0,68
Att. Anteriore	2,27
Att. Post. Altezz.	0,86
Legamento	0,57
Prof. mammella	1,78
Pos. Cap. Ant.	0,53
Pos. Cap. Post.	-0,43
Capez. Lunghezz.	-0,69



**COPYRIGHT**

IMAX X JEDI

> **SUPERHERO: SUPERSHOT X NUMERO UN**

GGA 6148 JOY

> **BALISTO: BOOKEM X WATSON**

GGA JOLENE



COPYON

**PARTO FACILE - SUPER PRODUZIONI, CASEINE, TITOLI, KG DI GRASSO E PROTEINE**

PFT	IES€	GTPI	NM\$	CM\$	RZG	GLPI
4448	920	2812	730	739	135	3229

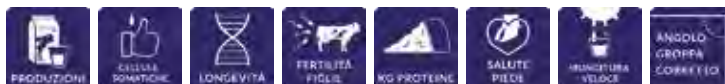

**B-Caseina**

**A1A2**

**K-Caseina**

**BB**

**B-Lactogl.**

**AB**

PRODUZIONE	ITA	USA
Latte	+1.732 Kg	+1.540 Lb
Grasso	+0,06%   73 Kg	+0,04%   71 Lb
Proteine	+0,07%   73 Kg	+0,03%   56 Lb
Gra + Pro	+146 Kg	N.D.
Figlie	0	0
Attendibilita'	75%	79%

MORFOLOGIA	ITA	USA
Tipo	+0,85	+1,79
Mammella	+1,67	+1,91
Arti & Piedi	+0,21	+0,50
Locomozione	-0,16	+0,75
Figlie	0	0
Attendibilita'	69%	77%

GESTIONALI	ITA	USA
Parto	103	2,2
Parto figlie	105	2,3
Cell. Somatiche	106	2,80
Longevita'	109	+4,0
Fertilita'	106	-0,6

SALUTE E BENESSERE	ITA	USA
BCS	99	
Mastiti	102	
Chetosi	N.D.	
Persistenza	107	
Salute Piede	103	
Salute Mamm.	100	
Temperamento	100	
Veloc. Mungit.	106	

LINEARE MORFOLOGIA	USA
Statura	1,04
Forza	0,51
Profondita'	0,38
Angolosita'	0,81
Groppa Angolo	-0,14
Groppa Largh.	1,69
Arti di Lato	-0,29
Arti di Dietro	0,37
Piede Angolo	0,99
Locomozione	0,75
Att. Anteriore	2,28
Att. Post. Altezz.	2,45
Legamento	0,79
Prof. mammella	1,83
Pos. Cap. Ant.	1,10
Pos. Cap. Post	0,96
Capez. Lung.	-0,85



**CAPTAIN**

CHARL X SABRE

> **CRIMSON: SPECTRE X RUBICON**

GEN DURKJE

> **CHARLEY: SUPERSHOT X MOGUL**

DG ARIANA



BISONNA: AL-LEW MONTEREY ASHLEY 1346 EX-94-USA

**PARTO FACILE - CAPTAIN SON - LATTE, TITOLI, CELLULE SOMATICHE E LONGEVITA'**

PFT	IES€	GTPI	NM\$	CM\$	NVI	RZG	GLPI
4531	1157	3046	1178	1192	328	149	3715



**B-Caseina**

**A2A2**

**K-Caseina**

**AB**

PRODUZIONE	ITA	USA
Latte	+1.387 Kg	+1.959 Lb
Grasso	+0,32%   93 Kg	+0,12%   112 Lb
Proteine	+0,10%   60 Kg	+0,04%   72 Lb
Gra + Pro	+153 Kg	+184 Lb
Figlie	0	0
Attendibilita'	80%	81%

MORFOLOGIA	ITA	USA
Tipo	+0,43	+0,79
Mammella	+0,47	+0,78
Arti & Piedi	+0,92	+0,13
Locomozione	+0,83	+0,11
Figlie	0	0
Attendibilita'	75%	80%

GESTIONALI	ITA	USA
Parto	103	2,1
Parto figlie	108	1,8
Cell. Somatiche	111	2,69
Longevita'	120	+6,5
Fertilita'	106	-1,6

SALUTE E BENESSERE	ITA	USA
BCS	99	
Mastiti	105	
Chetosi	N.D.	
Persistenza	109	
Salute Piede	106	
Salute Mamm.	109	
Temperamento	100	
Veloc. Mungit.	105	

LINEARE MORFOLOGIA	USA
Statura	-0,22
Forza	-0,94
Profondita'	-0,37
Angolosita'	1,58
Groppa Angolo	-0,11
Groppa Largh.	0,11
Arti di Lato	-0,23
Arti di Dietro	0,10
Piede Angolo	-0,48
Locomozione	0,11
Att. Anteriore	0,83
Att. Post. Altezz.	1,12
Legamento	-0,43
Prof. mammella	0,57
Pos. Cap. Ant.	-0,19
Pos. Cap. Post	-0,34
Capez. Lung.	-0,56

**DYLAN**  
 GRANITE X DELTA

 > **SILLIAN: SILVER X MERIDIAN**  
 EBA NETTY

 > **KINGBOY: MCCUTCHEN X SUPER**  
 EBA LIZA ET

**CASEINE, SUPERTYPE, TITOLI, ARTI&PIEDI, GROPPE E CAPEZZOLI CORRETTI**

<b>PFT</b>	<b>IES€</b>	<b>GTPI</b>	<b>NM\$</b>	<b>CM\$</b>	<b>RZG</b>	<b>GLPI</b>
4140	545	2733	490	511	126	3382

**B-Caseina**  
**A1A2**
**K-Caseina**  
**AB**
**B-Lactogl.**  
**BB**

DAVINCI

PRODUZIONE	ITA	USA
Latte	+97 Kg	+168 Lb
Grasso	+0,44%   50 Kg	+0,15%   50 Lb
Proteine	+0,29%   34 Kg	+0,11%   37 Lb
Gra + Pro	+84 Kg	+87 Lb
Figlie	0	0
Attendibilita'	75%	80%

GESTIONALI	ITA	USA
Parto	104	2,4
Parto figlie	106	1,3
Cell. Somatiche	104	2,82
Longevita'	104	+2,2
Fertilita'	109	+0,5

LINEARE MORFOLOGIA	USA
Statura	3,35
Forza	1,63
Profondita'	2,40
Angolosita'	1,68
Groppa Angolo	1,19
Groppa Largh.	3,61
Arti di Lato	0,62
Arti di Dietro	3,36
Piede Angolo	1,78
Locomozione	1,96
Att. Anteriore	2,44
Att. Post. Altezz.	2,55
Legamento	1,85
Prof. mammella	2,81
Pos. Cap. Ant.	1,86
Pos. Cap. Post	1,22
Capez. Lungh.	1,24

MORFOLOGIA	ITA	USA
Tipo	+1,98	+3,12
Mammella	+2,18	+2,33
Arti & Piedi	+2,35	+1,52
Locomozione	+1,96	+2,06
Figlie	0	0
Attendibilita'	69%	79%

SALUTE E BENESSERE	USA
BCS	99
Mastiti	104
Chetosi	N.D.
Persistenza	100
Salute Piede	100
Salute Mamm.	103
Temperamento	103
Veloc. Mungit.	104

**ALTAKEVLOW**  
 ALTAPLINKO X TOPSHOT

 > **MARIUS: JEDI X BOMBERO**  
 PEAK 116207-ET

 > **DUKE: MONTROSS X SUPERSIRE**  
 OCD DTROT KROYL 52130-ET

**TOP FEED EXCEL BULL: +18% - PARTO FACILE - SUPER TITOLI, KG GRA+PRO, GROPPE CORRETTE**

<b>PFT</b>	<b>IES€</b>	<b>GTPI</b>	<b>NM\$</b>	<b>CM\$</b>	<b>RZG</b>	<b>GLPI</b>
4996	1081	3076	1106	1134	153	3702

**B-Caseina**  
**A1A2**
**K-Caseina**  
**AE**
**B-Lactogl.**  
**AB**

BISNONNA: OCD-DRACO DETROIT 4691 VG-88

PRODUZIONE	ITA	USA
Latte	+571 Kg	+1.119 Lb
Grasso	+1,04%   143 Kg	+0,31%   132 Lb
Proteine	+0,51%   79 Kg	+0,13%   74 Lb
Gra + Pro	+222 Kg	+206 Lb
Figlie	0	0
Attendibilita'	78%	79%

GESTIONALI	ITA	USA
Parto	103	1,8
Parto figlie	105	2,3
Cell. Somatiche	107	2,73
Longevita'	106	+3,7
Fertilita'	108	-1,4

LINEARE MORFOLOGIA	USA
Statura	1,17
Forza	-0,25
Profondita'	0,35
Angolosita'	2,34
Groppa Angolo	1,17
Groppa Largh.	0,66
Arti di Lato	-0,06
Arti di Dietro	-0,03
Piede Angolo	0,59
Locomozione	0,76
Att. Anteriore	0,98
Att. Post. Altezz.	1,92
Legamento	0,33
Prof. mammella	0,60
Pos. Cap. Ant.	0,47
Pos. Cap. Post	0,22
Capez. Lungh.	-1,37

MORFOLOGIA	ITA	USA
Tipo	+0,63	+1,32
Mammella	+0,61	+1,00
Arti & Piedi	+0,20	+0,37
Locomozione	+0,33	+0,76
Figlie	0	0
Attendibilita'	72%	77%

SALUTE E BENESSERE	USA
BCS	99
Mastiti	108
Chetosi	N.D.
Persistenza	106
Salute Piede	100
Salute Mamm.	106
Temperamento	107
Veloc. Mungit.	101

**DRAJV P RED** KRA-HO DRAJV P RED ET - CZ000993688021

**GRANDO RED**

GWYER RC X MISSION P

**SOLITAIR P-RED: MR SALVATORE RC X B**

KRA-HO SOLITAIR SHAGG RED P ET

**PACE RED: PAT RED X NUMERO UNO**

KRA-HO PACE SHAGGY RED ET



DRAJV P RED

**PARTO FACILE - LATTE, CASEINE, CELLULE SOMATICHE - ARTI, GROPPE E CAPEZZOLI CORRETTI**

PFT	IES€	GTPI	NM\$	CM\$	GLPI
4070	656	2610	643	659	3041

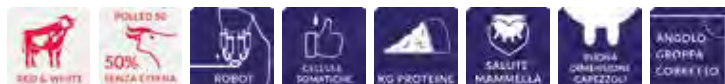
**B-Caseina**
**A2A2**
**K-Caseina**
**BB**

PRODUZIONE	ITA	USA
Latte	+1.209 Kg	+1.267 Lb
Grasso	+0,02%   48 Kg	0,00%   50 Lb
Proteine	+0,15%   60 Kg	+0,06%   57 Lb
Gra + Pro	+108 Kg	+107 Lb
Figlie	0	0
Attendibilita'	75%	80%

MORFOLOGIA	ITA	USA
Tipo	+1,03	+1,20
Mammella	+0,99	+0,90
Arti & Piedi	+1,51	+0,38
Locomozione	+2,39	+0,67
Figlie	0	0
Attendibilita'	68%	78%

GESTIONALI	ITA	USA
Parto	102	2,6
Parto figlie	106	3,4
Cell. Somatiche	106	2,76
Longevita'	106	+3,5
Fertilita'	102	-1,2

SALUTE E BENESSERE	
BCS	99
Mastiti	102
Chetosi	N.D.
Persistenza	N.D.
Salute Piede	N.D.
Salute Mamm.	106
Temperamento	N.D.
Veloc. Mungit.	102

LINEARE MORFOLOGIA	
Statura	1,72
Forza	0,42
Profondita'	0,70
Angolosita'	2,01
Groppa Angolo	0,32
Groppa Largh.	0,39
Arti di Lato	0,06
Arti di Dietro	1,64
Piede Angolo	0,31
Locomozione	2,39
Att. Anteriore	1,18
Att. Post. Altez.	1,46
Legamento	0,62
Prof. mammella	0,86
Pos. Cap. Ant.	0,87
Pos. Cap. Post	0,19
Capez. Lungh.	1,44

**DRONE** GO-FARM ABC-GB DRONE - IT019992209066

**MACHONE**

MILKTIME X ROMERO

**GUARANTEE: BOASTFUL X TANGO**

GO-FARM BIGA ET

**HOTROD: JEROD X IOTA**

GO-FARM BOMBA ET



DRONE

**PRODUZIONI, TITOLI E MATERIA UTILE - SUPER MAMMELLE, ARTI&PIEDI, CELLULE SOMATICHE**

PFT	IES€	GLPI
4709	943	3329

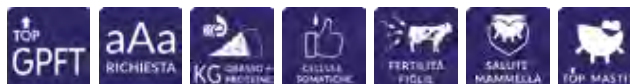
**B-Caseina**
**A2A2**

PRODUZIONE	ITA
Latte	+1.335 Kg
Grasso	+0,34%   86 Kg
Proteine	+0,22%   72 Kg
Gra + Pro	+158 Kg
Figlie	0
Attendibilita'	75%

MORFOLOGIA	ITA
Tipo	+1,54
Mammella	+2,17
Arti & Piedi	+1,64
Locomozione	+1,51
Figlie	0
Attendibilita'	69%

GESTIONALI	ITA
Parto	104
Parto figlie	104
Cell. Somatiche	116
Longevita'	108
Fertilita'	103

SALUTE E BENESSERE	
BCS	99
Mastiti	103
Chetosi	N.D.
Persistenza	100
Salute Piede	N.D.
Salute Mamm.	106
Temperamento	100
Veloc. Mungit.	103

LINEARE MORFOLOGIA	
Statura	1,67
Forza	0,84
Profondita'	0,29
Angolosita'	1,15
Groppa Angolo	1,81
Groppa Largh.	2,45
Arti di Lato	0,51
Arti di Dietro	2,04
Piede Angolo	1,30
Locomozione	1,51
Att. Anteriore	2,76
Att. Post. Altez.	2,51
Legamento	2,47
Prof. mammella	2,30
Pos. Cap. Ant.	1,08
Pos. Cap. Post	1,88
Capez. Lungh.	-3,13



**HANIKO**

 > **DOC: KINGBOY X MACK**

 > **MONTEREY: MCCUTCHEN X ROBUST**

DELTA-LAMBDA X MONTEREY NO-PE DOC ERIN

NO-PE MONTEREY ESMERALDA ET



TRISNONNA: MS LOOKOUT PSC FB EVETTE

**CASEINE, PROTEINE, SUPER TIPO, MAMMELLE E ARTI&PIEDI - GROPPE CORRETTE**

<b>PFT</b>	<b>IES€</b>	<b>GTPI</b>	<b>NM\$</b>	<b>CM\$</b>	<b>GLPI</b>
3889	466	2709	486	494	3150

**B-Caseina**
**A1A2**
**K-Caseina**
**BB**
**B-Lactogl.**
**AB**

PRODUZIONE	ITA	USA
Latte	+725 Kg	+976 Lb
Grasso	-0,05%   21 Kg	0,00%   37 Lb
Proteine	+0,10%   36 Kg	+0,05%   45 Lb
Gra + Pro	+57 Kg	+82 Lb
Figlie	0	0
Attendibilita'	76%	80%

MORFOLOGIA	ITA	USA
Tipo	+1,99	+3,22
Mammella	+2,25	+2,69
Arti & Piedi	+1,15	+1,49
Locomozione	+0,95	+2,04
Figlie	0	0
Attendibilita'	70%	79%

GESTIONALI	ITA	USA
Parto	99	2,4
Parto figlie	109	3,6
Cell. Somatiche	102	3,03
Longevita'	105	+2,4
Fertilita'	108	+0,3

SALUTE E BENESSERE	ITA	USA
BCS 99		
Mastiti 100		
Chetosi N.D.		
Persistenza N.D.		
Salute Piede N.D.		
Salute Mamm. 103		
Temperamento N.D.		
Veloc. Mungit. 102		

LINEARE MORFOLOGIA	USA
Statura 3,28	
Forza 1,00	
Profondita' 1,53	
Angolosita' 2,79	
Groppa Angolo 0,17	
Groppa Largh. 2,41	
Arti di Lato 0,44	
Arti di Dietro 2,06	
Piede Angolo 2,58	
Locomozione 2,04	
Att. Anteriore 3,12	
Att. Post. Altez. 3,69	
Legamento 2,83	
Prof. mammella 3,14	
Pos. Cap. Ant. 2,76	
Pos. Cap. Post 2,83	
Capez. Lung. -1,19	

**DROPBOX**

HIGHJUMP X CASPER

 > **DISCJOCKEY: FORTUNE X MONTEREY**

PISCHI DISCJOCKEY LALLA

 > **SNOWY: LET IT SNOW X ATWOOD**

SNOWY GIADA



FULL SISTER MAM: PISCHI CHIEF VALENCIA VG-85 EX ICM

**MORFOLOGIA, SUPER MAMMELLE, ARTI&PIEDI E OTTIMI GESTIONALI - VACCHE DA RING!!!**

<b>PFT</b>	<b>IES€</b>	<b>GTPI</b>	<b>NM\$</b>	<b>GLPI</b>
4342	553	2730	451	3173

**B-Caseina**
**A1A2**
**K-Caseina**
**AB**
**B-Lactogl.**
**AB**

PRODUZIONE	ITA	USA
Latte	+515 Kg	+341 Lb
Grasso	+0,25%   40 Kg	+0,11%   44 Lb
Proteine	+0,04%   21 Kg	+0,04%   21 Lb
Gra + Pro	+61 Kg	+65 Lb
Figlie	0	0
Attendibilita'	75%	80%

MORFOLOGIA	ITA	USA
Tipo	+2,63	+2,92
Mammella	+4,32	+3,20
Arti & Piedi	+1,90	+0,67
Locomozione	+1,68	+1,38
Figlie	0	0
Attendibilita'	69%	70%

GESTIONALI	ITA	USA
Parto	103	2,1
Parto figlie	106	2,4
Cell. Somatiche	111	2,60
Longevita'	108	+3,4
Fertilita'	111	2,2

SALUTE E BENESSERE	ITA	USA
BCS 99		
Mastiti 105		
Chetosi N.D.		
Persistenza 101		
Salute Piede N.D.		
Salute Mamm. 113		
Temperamento 100		
Veloc. Mungit. 100		

LINEARE MORFOLOGIA	USA
Statura 4,53	
Forza 1,69	
Profondita' 1,10	
Angolosita' 2,01	
Groppa Angolo-0,16	
Groppa Largh. 2,63	
Arti di Lato-0,91	
Arti di Dietro 1,84	
Piede Angolo 1,94	
Locomozione 1,68	
Att. Anteriore 5,10	
Att. Post. Altez. 3,50	
Legamento 2,75	
Prof. mammella 5,42	
Pos. Cap. Ant. 1,66	
Pos. Cap. Post 1,42	
Capez. Lung. -0,53	

**DULCE NOCHE** LA-CA-DE-LE DULCE NOCHE-ET - US003252413818

**HOLYSMOKES**

HIGHJUMP X RENEGADE

**TAOS: RENEGADE X JEDI**

LA-CA-DE-LE TAOS 8689-ET

**CRIMSON: SPECTRE X RUBICON**

LA-CA-DE-LE CRIMSON MONA-ET



DULCE NOCHE

**SUPER TITOLI, MORFOLOGIA, ARTI&PIEDI, GESTIONALI, GROPPE E CAPEZZOLI CORRETTI**

<b>PFT</b>	<b>IES€</b>	<b>GTPI</b>	<b>NM\$</b>	<b>CM\$</b>	<b>NVI</b>	<b>RZG</b>	<b>GLPI</b>
4705	1015	3080	1052	1071	266	141	3698

**B-Caseina**
**A2A2**
**K-Caseina**
**AB**

PRODUZIONE	ITA	USA
Latte	+1.132 Kg	+1.430 Lb
Grasso	+0,55%   108 Kg	+0,19%   111 Lb
Proteine	+0,15%   61 Kg	+0,07%   66 Lb
Gra + Pro	+169 Kg	+177 Lb
Figlie	0	0
Attendibilita'	71%	79%

MORFOLOGIA	ITA	USA
Tipo	+1,01	+1,21
Mammella	+1,03	+1,19
Arti & Piedi	+1,47	+0,98
Locomozione	+1,47	+1,11
Figlie	0	0
Attendibilita'	65%	78%

GESTIONALI	ITA	USA
Parto	103	2,4
Parto figlie	106	2,4
Cell. Somatiche	112	2,67
Longevita'	111	+5,3
Fertilita'	107	0,0

SALUTE E BENESSERE	ITA	USA
BCS	99	
Mastiti	108	
Chetosi	N.D.	
Persistenza	109	
Salute Piede	100	
Salute Mamm.	107	
Temperamento	101	
Veloc. Mungit.	99	

LINEARE MORFOLOGIA	USA
Statura	1,07
Forza	0,56
Profondita'	0,56
Angolosita'	1,15
Groppa Angolo	0,81
Groppa Largh.	0,51
Arti di Lato	0,06
Arti di Dietro	1,20
Piede Angolo	1,07
Locomozione	1,11
Att. Anteriore	1,44
Att. Post. Altez.	1,73
Legamento	0,67
Prof. mammella	0,75
Pos. Cap. Ant.	0,62
Pos. Cap. Post	1,29
Capez. Lungh.	0,55

**ECONOM P** ECONOM P-ET - DE000363267387

**BRANDUNG P**

BALI X MR SALVATORE RC

**SOLITAIR P-RED: MR SALVATORE RC X B**

HWH ELLA

**POLO P RF: POWERBALL P X SNOW RF**

ZT ELENA



ECONOM P

**PARTO FACILE - PRODUZIONI, CASEINE, ARTI&PIEDI, E OTTIMI GESTIONALI**

<b>PFT</b>	<b>IES€</b>	<b>GTPI</b>	<b>NM\$</b>	<b>CM\$</b>	<b>RZG</b>	<b>GLPI</b>	
4434	1025	2700	706	712	143	3489	

**B-Caseina**
**A1A2**
**K-Caseina**
**BB**

PRODUZIONE	ITA	USA
Latte	+2.090 Kg	+1.560 Lb
Grasso	-0,17%   50 Kg	-0,03%   50 Lb
Proteine	-0,06%   61 Kg	+0,01%   50 Lb
Gra + Pro	+111 Kg	+100 Lb
Figlie	0	0
Attendibilita'	75%	80%

MORFOLOGIA	ITA	USA
Tipo	+1,12	+1,12
Mammella	+1,19	+1,05
Arti & Piedi	+1,93	+1,14
Locomozione	+2,64	+1,17
Figlie	0	0
Attendibilita'	69%	78%

GESTIONALI	ITA	USA
Parto	104	2,0
Parto figlie	103	2,5
Cell. Somatiche	110	2,76
Longevita'	115	+5,1
Fertilita'	107	0,2

SALUTE E BENESSERE	ITA	USA
BCS	100	
Mastiti	105	
Chetosi	N.D.	
Persistenza	105	
Salute Piede	101	
Salute Mamm.	110	
Temperamento	101	
Veloc. Mungit.	107	

LINEARE MORFOLOGIA	USA
Statura	0,30
Forza	0,21
Profondita'	0,11
Angolosita'	0,48
Groppa Angolo	0,42
Groppa Largh.	0,19
Arti di Lato	0,37
Arti di Dietro	1,10
Piede Angolo	0,50
Locomozione	1,17
Att. Anteriore	1,62
Att. Post. Altez.	1,36
Legamento	0,29
Prof. mammella	1,14
Pos. Cap. Ant.	0,45
Pos. Cap. Post	0,58
Capez. Lungh.	-0,28

**CAPTAIN**  
 CHARL X SABRE

 > **REDROCK: JEDI X KINGBOY**  
 PH JEZEBEL

 > **KERRIGAN: KINGBOY X NUMERO UNO**  
 SIMPLE-DREAMS PH RUW COOKIE.

BISONNA: SIMPLE-DREAMS MD CANDI-ET VG-89

**PARTO FACILE - PRODUZIONI, TITOLI, CASEINE, SUPER GESTIONALI E GROPPE CORRETTE**

PFT	IES€	GTPI	NM\$	CM\$	NVI	RZG	GLPI
4643	1059	3094	1158	1169	295	144	3708

**B-Caseina**  
**A2A2**
**K-Caseina**  
**AB**

PRODUZIONE	ITA	USA
Latte	+1.485 Kg	+1.872 Lb
Grasso	+0,47%   99 Kg	+0,13%   111 Lb
Proteine	+0,14%   67 Kg	+0,04%   69 Lb
Gra + Pro	+166 Kg	+180 Lb
Figlie	0	0
Attendibilita'	75%	81%

MORFOLOGIA	ITA	USA
Tipo	+0,45	+0,90
Mammella	+0,57	+1,41
Arti & Piedi	+1,37	+0,18
Locomozione	+1,63	+0,24
Figlie	0	0
Attendibilita'	69%	80%

GESTIONALI	ITA	USA
Parto	100	1,9
Parto figlie	105	2,5
Cell. Somatiche	105	2,79
Longevita'	110	+5,5
Fertilita'	110	+0,9

SALUTE E BENESSERE	ITA	USA
BCS 99		
Mastiti 102		
Chetosi N.D.		
Persistenza 109		
Salute Piede 106		
Salute Mamm. 104		
Temperamento 100		
Veloc. Mungit. 100		

LINEARE MORFOLOGIA	USA
Statura-0,69	
Forza-1,80	
Profondita'-1,14	
Angolosita' 1,82	
Groppa Angolo-0,18	
Groppa Largh. 0,00	
Arti di Lato-0,19	
Arti di Dietro-0,49	
Piede Angolo-0,88	
Locomozione 0,24	
Att. Anteriore 0,69	
Att. Post. Altezz. 2,57	
Legamento-0,18	
Prof. mammella 0,28	
Pos. Cap. Ant.-0,47	
Pos. Cap. Post-0,64	
Capez. Lungh.-0,78	

**RENEGADE**  
 JALTAOAK X MILLINGTON

 > **HEMINGWAY: FORTUNE X JEDI**  
 SKARYD HEMINGWAY ELANIE-ET

 > **ELDORADO: MONTROSS X SUPERSIRE**  
 NO-PE ELDORADO ELLEN-ET

BISONNA: NO-PE YODER ELENA VG-89

**PRODUZIONI, CASEINE, TITOLI, FERTILITA' FIGLIE - GROPPE E CAPEZZOLI CORRETTI - ROBOT**

PFT	IES€	GTPI	NM\$	CM\$	GLPI
4344	891	2889	795	806	3331

**B-Caseina**  
**A1A2**
**K-Caseina**  
**BB**

PRODUZIONE	ITA	USA
Latte	+1.178 Kg	+1.535 Lb
Grasso	+0,19%   68 Kg	+0,12%   95 Lb
Proteine	+0,13%   56 Kg	+0,06%   64 Lb
Gra + Pro	+124 Kg	+159 Lb
Figlie	0	0
Attendibilita'	78%	80%

MORFOLOGIA	ITA	USA
Tipo	+0,94	+1,29
Mammella	+1,04	+0,98
Arti & Piedi	+1,25	+0,54
Locomozione	+0,72	+0,64
Figlie	0	0
Attendibilita'	72%	79%

GESTIONALI	ITA	USA
Parto	100	2,5
Parto figlie	108	3,2
Cell. Somatiche	100	2,93
Longevita'	109	+3,0
Fertilita'	111	0,1

SALUTE E BENESSERE	ITA	USA
BCS 108		
Mastiti 100		
Chetosi N.D.		
Persistenza N.D.		
Salute Piede N.D.		
Salute Mamm. 101		
Temperamento N.D.		
Veloc. Mungit. 100		

LINEARE MORFOLOGIA	USA
Statura 2,04	
Forza 2,13	
Profondita' 0,97	
Angolosita' 0,06	
Groppa Angolo 0,77	
Groppa Largh. 1,19	
Arti di Lato-0,73	
Arti di Dietro 1,99	
Piede Angolo 1,12	
Locomozione 0,72	
Att. Anteriore 1,25	
Att. Post. Altezz. 0,88	
Legamento 0,57	
Prof. mammella 1,56	
Pos. Cap. Ant.-0,25	
Pos. Cap. Post-0,04	
Capez. Lungh. 0,82	

**CRISALIS RF**

 > **CHARL: CHARLEY X YODER**

 > **BAYLABOY: KINGBOY X GARRETT**

GYWER RC X MR SALVATORE DG ESKY

DG ELLENA



BISNONNA: DG ALBERO ENRICA.

**PARTO FACILE - PRODUZIONI, TITOLI, GESTIONALI - GROPPE E CAPEZZOLI CORRETTI - ROBOT**

PFT	IES€	GTPI	NM\$	CM\$	RZG	GLPI
4447	841	2839	807	822	138	3536

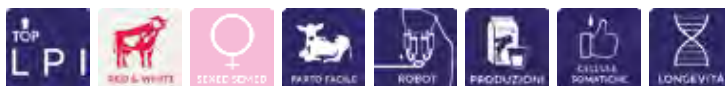
**B-Caseina**
**A1A2**
**K-Caseina**
**AB**

PRODUZIONE	ITA	USA
Latte	+1.686 Kg	+1.342 Lb
Grasso	+0,07%   66 Kg	+0,05%   66 Lb
Proteine	+0,05%   64 Kg	+0,03%   50 Lb
Gra + Pro	+130 Kg	+116 Lb
Figlie	0	0
Attendibilita'	75%	80%

MORFOLOGIA	ITA	USA
Tipo	+0,73	+1,27
Mammella	+0,95	+0,96
Arti & Piedi	+0,33	+0,90
Locomozione	-0,12	+1,30
Figlie	0	0
Attendibilita'	69%	79%

GESTIONALI	ITA	USA
Parto	104	1,9
Parto figlie	110	1,6
Cell. Somatiche	109	2,55
Longevita'	108	+5,4
Fertilita'	109	+0,8

SALUTE E BENESSERE	
BCS	99
Mastiti	107
Chetosi	N.D.
Persistenza	109
Salute Piede	100
Salute Mamm.	107
Temperamento	100
Veloc. Mungit.	99

LINEARE MORFOLOGIA	USA
Statura	2,09
Forza	0,61
Profondita'	0,79
Angolosita'	1,30
Groppa Angolo	1,47
Groppa Largh.	0,96
Arti di Lato	0,55
Arti di Dietro	1,28
Piede Angolo	1,06
Locomozione	1,30
Att. Anteriore	0,83
Att. Post. Altezz.	2,23
Legamento	0,31
Prof. mammella	1,18
Pos. Cap. Ant.	0,63
Pos. Cap. Post.	0,19
Capez. Lungh.	0,40

**ACURA**

 > **POSITIVE: DUKE X RUBICON**

 > **FORTUNE: OCTOBERFEST X TANGO**

ACHIEVER X PROFIT

STANTONS POSITIVE FASHION

STANTONS FORTUNE FERVENT



FASCINATION

**PRODUZIONI, TITOLI, KG DI GRASSO E PROTEINE, GROPPE E LUNGHEZZA CAPEZZOLI CORRETTI**

PFT	IES€	GTPI	NM\$	CM\$	GLPI
4441	964	2935	860	873	3406

**B-Caseina**
**A1A2**
**K-Caseina**
**AB**
**B-Lactogl.**
**AB**

PRODUZIONE	ITA	USA
Latte	+1.350 Kg	+1.473 Lb
Grasso	+0,47%   100 Kg	+0,06%   64 Lb
Proteine	+0,14%   64 Kg	+0,16%   104 Lb
Gra + Pro	+164 Kg	+168 Lb
Figlie	0	0
Attendibilita'	75%	82%

MORFOLOGIA	ITA	USA
Tipo	+0,90	+1,76
Mammella	+0,46	+1,28
Arti & Piedi	+0,59	+0,44
Locomozione	+0,22	+0,79
Figlie	0	0
Attendibilita'	69%	81%

GESTIONALI	ITA	USA
Parto	97	2,4
Parto figlie	107	2,9
Cell. Somatiche	105	2,92
Longevita'	112	+3,5
Fertilita'	106	-0,6

SALUTE E BENESSERE	
BCS	99
Mastiti	100
Chetosi	N.D.
Persistenza	101
Salute Piede	100
Salute Mamm.	104
Temperamento	104
Veloc. Mungit.	103

LINEARE MORFOLOGIA	USA
Statura	1,74
Forza	1,63
Profondita'	1,22
Angolosita'	1,10
Groppa Angolo	0,83
Groppa Largh.	1,48
Arti di Lato	0,76
Arti di Dietro	0,71
Piede Angolo	1,10
Locomozione	0,79
Att. Anteriore	1,77
Att. Post. Altezz.	2,05
Legamento	0,28
Prof. mammella	1,05
Pos. Cap. Ant.	0,27
Pos. Cap. Post.	0,46
Capez. Lungh.	0,57

**LOVOO**  
 RENEGADE X FABULOUS

 > **SANJAY: HOTJOB X FRAZZLED**  
 AGRAS SHANNY BIRMINGHAM 2

 > **ZEKON: SUPERHERO X YODER**  
 AGRAS ZEKON SAXANA-ET

**PRODUZIONI, TITOLI, KG DI GRASSO E PROTEINE, GROPPE E LUNGHEZZA CAPEZZOLI CORRETTI**

<b>PFT</b>	<b>IES€</b>	<b>GTPI</b>	<b>NM\$</b>	<b>CM\$</b>	<b>GLPI</b>
4563	967	2900	757	767	3513

**B-Caseina**  
**A1A2**
**K-Caseina**  
**AB**
**B-Lactogl.**  
**AB**

FAMIGLIA: DES-Y-GEN PLANET SILK RC EX-90-USA EX-M3

PRODUZIONE	ITA	USA
Latte	+1.727 Kg	+1.666 Lb
Grasso	+0,12%   81 Kg	+0,04%   77 Lb
Proteine	+0,08%   69 Kg	+0,03%   62 Lb
Gra + Pro	+150 Kg	+139 Lb
Figlie	0	0
Attendibilita'	75%	78%

MORFOLOGIA	ITA	USA
Tipo	+1,26	+2,16
Mammella	+1,52	+1,92
Arti & Piedi	+0,65	+1,09
Locomozione	-0,23	+1,31
Figlie	0	0
Attendibilita'	72%	77%

GESTIONALI	ITA	USA
Parto	101	2,1
Parto figlie	111	2,0
Cell. Somatiche	103	2,85
Longevita'	111	+3,2
Fertilita'	109	-0,3

SALUTE E BENESSERE	
BCS	100
Mastiti	100
Chetosi	N.D.
Persistenza	N.D.
Salute Piede	N.D.
Salute Mamm.	103
Temperamento	N.D.
Veloc. Mungit.	100

LINEARE MORFOLOGIA	USA
Statura	2,00
Forza	1,22
Profondita'	1,11
Angolosita'	1,28
Groppa Angolo	0,27
Groppa Largh.	1,30
Arti di Lato	0,30
Arti di Dietro	1,80
Piede Angolo	1,70
Locomozione	1,31
Att. Anteriore	2,03
Att. Post. Altez.	3,03
Legamento	1,22
Prof. mammella	1,76
Pos. Cap. Ant.	0,75
Pos. Cap. Post.	0,88
Capez. Lungh.	0,13

**GENIUS**  
 GYWER RC X TREND

 > **RUBELS-RED: ARGO X RUBICON**  
 CASAGABINO RUBELS FRESA RED

 > **IMAX: SPRING X MOGUL**  
 CAMPA IMAX 0338 RED

**PARTO FACILE - PRODUZIONI, CASEINE, GESTIONALI - GROPPE E CAPEZZOLI CORRETTI**

<b>PFT</b>	<b>IES€</b>	<b>NVI</b>	<b>RZG</b>	<b>GLPI</b>
4194	809	215	144	3414

**B-Caseina**  
**A2A2**
**K-Caseina**  
**BB**
**B-Lactogl.**  
**AB**

FRESON RED

PRODUZIONE	ITA
Latte	+1.318 Kg
Grasso	0,00%   45 Kg
Proteine	+0,11%   58 Kg
Gra + Pro	+103 Kg
Figlie	0
Attendibilita'	75%

MORFOLOGIA	ITA
Tipo	+0,97
Mammella	+1,52
Arti & Piedi	-0,02
Locomozione	+0,11
Figlie	0
Attendibilita'	69%

GESTIONALI	ITA
Parto	105
Parto figlie	106
Cell. Somatiche	105
Longevita'	112
Fertilita'	106

SALUTE E BENESSERE	
BCS	99
Mastiti	104
Chetosi	N.D.
Persistenza	106
Salute Piede	104
Salute Mamm.	104
Temperamento	100
Veloc. Mungit.	100

LINEARE MORFOLOGIA	
Statura	2,12
Forza	1,16
Profondita'	1,04
Angolosita'	0,62
Groppa Angolo	1,02
Groppa Largh.	2,00
Arti di Lato	1,66
Arti di Dietro	1,13
Piede Angolo	0,46
Locomozione	0,11
Att. Anteriore	2,15
Att. Post. Altez.	1,25
Legamento	0,35
Prof. mammella	1,98
Pos. Cap. Ant.	-0,11
Pos. Cap. Post.	1,44
Capez. Lungh.	1,83

**FUGLEMAN** PEAK FUGLEMAN-ET - US003215425396

**ALTAZZALE**  
 MARIUS X TOPSHOT

 > **POSITIVE: DUKE X RUBICON**  
 PEAK MARACA-ET

 > **MEDLEY: YODER X BALISTO**  
 PINE-TREE MANDOLIN-ET

FAMIGLIA: S-S-I BOOKEM MODESTO7269-ET

**TOP FEED EXCEL BULL: 16% - aAa 516 - CASEINE, SUPERTITOLI, MAMMELLE, GROPPE CORRETTE - ROBOT**

PFT	IES€	GTPI	NM\$	CM\$	NVI	RZG	GLPI
4380	861	2976	947	967	233	146	3554

**B-Caseina**  
**A1A2**
**K-Caseina**  
**BB**
**B-Lactogl.**  
**AB**

PRODUZIONE	ITA	USA
Latte	+783 Kg	+1.210 Lb
Grasso	+0,65%   107 Kg	+0,22%   110 Lb
Proteine	+0,31%   64 Kg	+0,10%   68 Lb
Gra + Pro	+171 Kg	+178 Lb
Figlie	0	0
Attendibilita'	81%	82%

MORFOLOGIA	ITA	USA
Tipo	+0,92	+1,83
Mammella	+1,24	+1,71
Arti & Piedi	-0,35	+0,53
Locomozione	-0,03	+0,84
Figlie	0	0
Attendibilita'	76%	81%

GESTIONALI	ITA	USA
Parto	102	2,0
Parto figlie	104	2,1
Cell. Somatiche	103	2,86
Longevita'	109	+3,5
Fertilita'	104	-2,1

SALUTE E BENESSERE	
BCS	99
Mastiti	103
Chetosi	100
Persistenza	107
Salute Piede	104
Salute Mamm.	103
Temperamento	105
Veloc. Mungit.	105

LINEARE MORFOLOGIA	USA
Statura	1,04
Forza	0,23
Profondita'	0,30
Angolosita'	1,52
Groppa Angolo	1,25
Groppa Largh.	0,55
Arti di Lato	0,39
Arti di Dietro	0,20
Piede Angolo	1,03
Locomozione	0,84
Att. Anteriore	2,09
Att. Post. Altezz.	2,37
Legamento	0,41
Prof. mammella	1,28
Pos. Cap. Ant.	0,44
Pos. Cap. Post.	0,52
Capez. Lungh.	-0,25

**GAVINO RED** VISSTEIN 3STAR GAVINO RED - NL000577975136

**GNABRY RC**  
 GYWER RC X KERRIGAN

 > **JACUZZI RED: LIVINGTON X INCENTIVE**  
 JACU ADERY

 > **NUGGET RC: NUMERO UNO X DESTRY R**  
 WILLSBRO NUGGET ADERYN ET

TRISNONNA: VISSTEIN K&amp;#038;L SV ADERINA RED-ET

**PARTO FACILE - LATTE, TITOLI, SUPER GESTIONALI - GROPPE E LUNGHEZZA CAPEZZOLI CORRETTI**

PFT	IES€	NVI	RZG	GLPI
4697	1176	276	149	3285

**B-Caseina**  
**A1A2**

PRODUZIONE	ITA
Latte	+1.380 Kg
Grasso	+0,14%   69 Kg
Proteine	+0,12%   62 Kg
Gra + Pro	+131 Kg
Figlie	0
Attendibilita'	78%

MORFOLOGIA	ITA
Tipo	+0,32
Mammella	+1,26
Arti & Piedi	+0,60
Locomozione	+0,69
Figlie	0
Attendibilita'	72%

GESTIONALI	ITA
Parto	102
Parto figlie	105
Cell. Somatiche	110
Longevita'	117
Fertilita'	111

SALUTE E BENESSERE	
BCS	103
Mastiti	104
Chetosi	N.D.
Persistenza	111
Salute Piede	103
Salute Mamm.	110
Temperamento	99
Veloc. Mungit.	99

LINEARE MORFOLOGIA	
Statura	0,05
Forza	0,66
Profondita'	-1,58
Angolosita'	-0,34
Groppa Angolo	1,67
Groppa Largh.	-1,01
Arti di Lato	2,55
Arti di Dietro	0,69
Piede Angolo	1,36
Locomozione	0,69
Att. Anteriore	0,73
Att. Post. Altezz.	1,82
Legamento	1,68
Prof. mammella	0,99
Pos. Cap. Ant.	-0,26
Pos. Cap. Post.	0,29
Capez. Lungh.	0,92

**GERRY P RED** GERRY P RED - DE000363853257

**GLOBAL RED**

&gt; MATCH P: MISSION P X SILVER

&gt; ADAGIO P: POWERBALL-P X ROBUST

GYWER RC X MR SALVATORE HWH CAMI PP RF

CAMILLA VG-85

**PARTO FACILE - PRODUZIONI, MAMMELLE, GESTIONALI - BCS, GROPPE E CAPEZZOLI CORRETTI**

PFT	IES€	RZG	GLPI
4117	718	141	3300

**B-Caseina**
**A1A2**
**K-Caseina**
**AB**

GERRY P RED

PRODUZIONE	ITA
Latte	+1.241 Kg
Grasso	-0,10%   31 Kg
Proteine	+0,05%   45 Kg
Gra + Pro	+76 Kg
Figlie	0
Attendibilita'	75%

MORFOLOGIA	ITA
Tipo	+1,13
Mammella	+1,72
Arti & Piedi	+1,30
Locomozione	+0,93
Figlie	0
Attendibilita'	69%

GESTIONALI	ITA
Parto	104
Parto figlie	105
Cell. Somatiche	107
Longevita'	109
Fertilita'	108

SALUTE E BENESSERE	ITA
BCS	104
Mastiti	103
Chetosi	N.D.
Persistenza	103
Salute Piede	N.D.
Salute Mamm.	108
Temperamento	102
Veloc. Mungit.	99

LINEARE MORFOLOGIA	ITA
Statura	1,53
Forza	0,90
Profondita'	0,41
Angolosita'	0,76
Groppa Angolo	0,32
Groppa Largh.	0,38
Arti di Lato	1,25
Arti di Dietro	2,10
Piede Angolo	0,64
Locomozione	0,93
Att. Anteriore	2,13
Att. Post. Altezz.	1,59
Legamento	0,64
Prof. mammella	2,16
Pos. Cap. Ant.	0,23
Pos. Cap. Post.	0,32
Capez. Lungh.	0,81

**GIGANTIC** 3STAR POPPE GIGANTIC - NL000653586773

Nato il: 10-Aug-21

**GLADIUS**

&gt; DURABLE: CHARLEY X YODER

&gt; GYMNAST: DOORSOPEN X JABIR

GAZEBO X SUPERHERO

POPPE K&amp;L GORGINA

KHE I M GOOD

**PRODUZIONI, TITOLI, MAMMELLE E ARTI&PIEDI - GROPPE E CAPEZZOLI CORRETTI**

PFT	IES€	GTPI	NM\$	CM\$	NVI	RZG	GLPI
4879	996	2961	998	1017	297	146	3483

**B-Caseina**
**A2A2**
**K-Caseina**
**AB**
**B-Lactogl.**
**AB**

NONNA: KHE I M GOOD VG-87

PRODUZIONE	ITA	USA
Latte	+1.671 Kg	+1.715 Lb
Grasso	+0,29%   93 Kg	+0,11%   100 Lb
Proteine	+0,23%   86 Kg	+0,08%   76 Lb
Gra + Pro	+179 Kg	+176 Lb
Figlie	0	0
Attendibilita'	75%	80%

MORFOLOGIA	ITA	USA
Tipo	+1,47	+1,57
Mammella	+1,92	+1,32
Arti & Piedi	+1,85	+0,60
Locomozione	+1,80	+0,97
Figlie	0	0
Attendibilita'	69%	78%

GESTIONALI	ITA	USA
Parto	104	2,4
Parto figlie	105	3,0
Cell. Somatiche	107	2,76
Longevita'	108	+3,9
Fertilita'	104	-2,7

SALUTE E BENESSERE	ITA
BCS	99
Mastiti	105
Chetosi	N.D.
Persistenza	108
Salute Piede	101
Salute Mamm.	106
Temperamento	100
Veloc. Mungit.	105

LINEARE MORFOLOGIA	ITA	USA
Statura	1,74	
Forza	0,14	
Profondita'	0,43	
Angolosita'	1,70	
Groppa Angolo	0,61	
Groppa Largh.	0,46	
Arti di Lato	0,86	
Arti di Dietro	0,82	
Piede Angolo	1,09	
Locomozione	0,97	
Att. Anteriore	1,60	
Att. Post. Altezz.	1,92	
Legamento	0,83	
Prof. mammella	1,77	
Pos. Cap. Ant.	0,35	
Pos. Cap. Post.	0,49	
Capez. Lungh.	-0,09	

**GLADIUS**  
GAZEBO X SUPERHERO

 > **STARELLO: STYX RED X GALAXY**  
EKE PEYMANEH

 > **PACE RED: PAT RED X NUMERO UNO**  
EKE 12067

TRISNONNA: VIEW-HOME MCC FOUND VG-88

**LATTE, PROTEINE, CASEINE, ARTI&PIEDI, CELLULE SOMATICHE E LONGEVITA'**

<b>PFT</b>	<b>IES€</b>	<b>GTPI</b>	<b>NM\$</b>	<b>CM\$</b>	<b>NVI</b>	<b>RZG</b>	<b>GLPI</b>
4752	1129	2964	1040	1054	238	140	3370



**B-Caseina**  
**A1A2**
**K-Caseina**  
**BB**
**B-Lactogl.**  
**AB**

PRODUZIONE	ITA	USA
Latte	+1.913 Kg	+1.894 Lb
Grasso	+0,26%   99 Kg	+0,10%   102 Lb
Proteine	+0,16%   85 Kg	+0,05%   73 Lb
Gra + Pro	+184 Kg	+175 Lb
Figlie	0	0
Attendibilita'	75%	80%

MORFOLOGIA	ITA	USA
Tipo	+0,97	+1,16
Mammella	+0,86	+1,41
Arti & Piedi	+1,53	+0,31
Locomozione	+1,08	+0,31
Figlie	0	0
Attendibilita'	69%	78%

GESTIONALI	ITA	USA
Parto	104	2,0
Parto figlie	108	1,8
Cell. Somatiche	106	2,77
Longevita'	113	+4,6
Fertilita'	104	-2,7

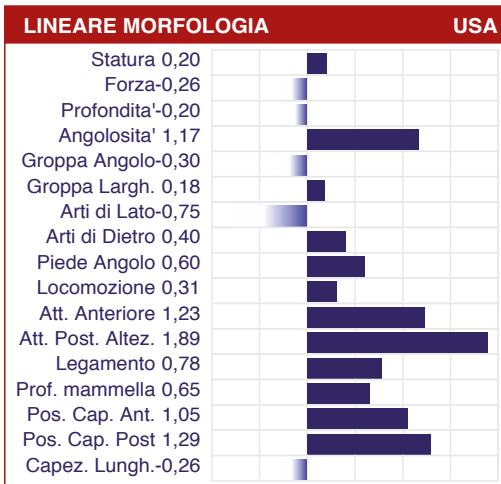
SALUTE E BENESSERE	ITA	USA
BCS 99		
Mastiti 105		
Chetosi N.D.		
Persistenza 109		
Salute Piede 101		
Salute Mamm. 104		
Temperamento 102		
Veloc. Mungit. 103		

**GNABRY RC**  
GYWER RC X KERRIGAN

 > **SOLITAIR P-RED: MR SALVATORE RC X B**  
CEH MARLIS

 > **GYMNAST: DOORSOPEN X JABIR**  
CEH MELODY

FAMIGLIA: CARTERS-CORNER SHOT MELODY EX90

**PARTO FACILE - PRODUZIONI, ARTI&PIEDI, GESTIONALI - GROPPE E CAPEZZOLI CORRETTI**

<b>PFT</b>	<b>IES€</b>	<b>NVI</b>	<b>RZG</b>	<b>GLPI</b>
4380	933	248	142	3448



**B-Caseina**  
**A1A2**
**K-Caseina**  
**AB**

PRODUZIONE	ITA
Latte	+1.512 Kg
Grasso	+0,02%   53 Kg
Proteine	+0,08%   59 Kg
Gra + Pro	+112 Kg
Figlie	0
Attendibilita'	75%

MORFOLOGIA	ITA
Tipo	+0,66
Mammella	+0,65
Arti & Piedi	+1,39
Locomozione	+0,82
Figlie	0
Attendibilita'	69%

GESTIONALI	ITA
Parto	104
Parto figlie	105
Cell. Somatiche	110
Longevita'	113
Fertilita'	108

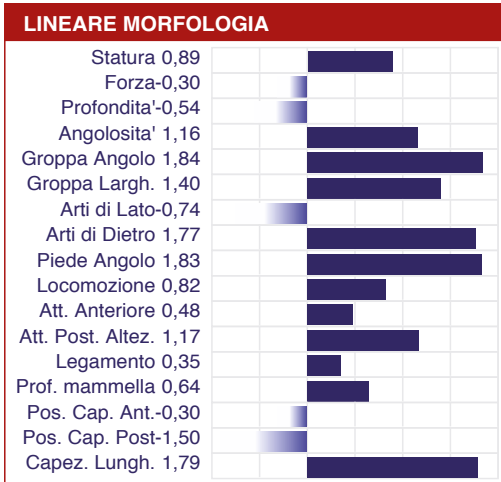
SALUTE E BENESSERE	ITA
BCS 99	
Mastiti 106	
Chetosi N.D.	
Persistenza 110	
Salute Piede 104	
Salute Mamm. 108	
Temperamento 100	
Veloc. Mungit. 99	





**FREWOOD**  
 FREEMAX X SELFIE

 > **SIMON P: SEMINO X BOARD**  
 KNS 86027

 > **MISSION P: MISSOURI X ASTERIX**  
 KNS GLASPERLEN

**POLLED OMOZIGOTE, 100% SENZA CORNA - TITOLI, MAMMELLE, ARTI&PIEDI, GESTIONALI - ROBOT**
**B-Caseina**  
**A1A2**
**K-Caseina**  
**AB**

<b>PFT</b>	<b>IES€</b>	<b>GTPi</b>	<b>NM\$</b>	<b>CM\$</b>	<b>NVI</b>	<b>RZG</b>	<b>GLPI</b>
4258	864	2716	680	692	181	140	3467



FAMIGLIA: DE-SU SHOTTLE 7012 EX-92

PRODUZIONE	ITA	USA
Latte	+1.148 Kg	+1.254 Lb
Grasso	+0,03%   47 Kg	+0,04%   60 Lb
Proteine	+0,10%   51 Kg	+0,05%   53 Lb
Gra + Pro	+98 Kg	+113 Lb
Figlie	0	0
Attendibilita'	78%	79%

GESTIONALI	ITA	USA
Parto	100	2,7
Parto figlie	109	2,2
Cell. Somatiche	103	2,85
Longevita'	110	+4,0
Fertilita'	109	-0,5

LINEARE MORFOLOGIA	USA
Statura	0,65
Forza	0,63
Profondita'	0,07
Angolosita'	-0,35
Groppa Angolo	-0,15
Groppa Largh.	-0,15
Arti di Lato	-0,88
Arti di Dietro	0,51
Piede Angolo	0,99
Locomozione	0,49
Att. Anteriore	2,37
Att. Post. Altezz.	1,64
Legamento	-0,16
Prof. mammella	2,30
Pos. Cap. Ant.	-0,50
Pos. Cap. Post.	-0,53
Capez. Lung.	-0,15

MORFOLOGIA	ITA	USA
Tipo	+1,28	+1,03
Mammella	+1,93	+1,45
Arti & Piedi	+0,96	+0,39
Locomozione	+0,87	+0,49
Figlie	0	0
Attendibilita'	73%	77%

SALUTE E BENESSERE	ITA	USA
BCS	109	
Mastiti	101	
Chetosi	N.D.	
Persistenza	108	
Salute Piede	108	
Salute Mamm.	104	
Temperamento	100	
Veloc. Mungit.	102	

**GUITAR**  
 GIGABYTE X CAMERON

 > **SOUNDCLOUD: OUTLAST X DELTA**  
 FINJA

 > **IMAX: SPRING X MOGUL**  
 CLAYNOOK FELICITATION IMAX

**PARTO FACILE - PRODUZIONI, CASEINE, OTTIME MAMMELLE E ARTI&PIEDI - CAPEZZOLI LUNGHI**
**B-Caseina**  
**A2A2**

<b>PFT</b>	<b>IES€</b>	<b>RZG</b>	<b>GLPI</b>
4534	905	143	3312



FAMIGLIA: VIEW HOME MCC FOUND

PRODUZIONE	ITA
Latte	+1.627 Kg
Grasso	+0,15%   81 Kg
Proteine	+0,08%   66 Kg
Gra + Pro	+147 Kg
Figlie	0
Attendibilita'	78%

GESTIONALI	ITA
Parto	101
Parto figlie	108
Cell. Somatiche	102
Longevita'	109
Fertilita'	108

LINEARE MORFOLOGIA	
Statura	2,35
Forza	1,12
Profondita'	0,85
Angolosita'	1,69
Groppa Angolo	0,03
Groppa Largh.	2,33
Arti di Lato	0,87
Arti di Dietro	2,75
Piede Angolo	1,15
Locomozione	1,76
Att. Anteriore	2,47
Att. Post. Altezz.	2,88
Legamento	1,04
Prof. mammella	1,88
Pos. Cap. Ant.	0,94
Pos. Cap. Post.	1,26
Capez. Lung.	1,95

MORFOLOGIA	ITA
Tipo	+1,56
Mammella	+1,93
Arti & Piedi	+1,58
Locomozione	+1,76
Figlie	0
Attendibilita'	72%

SALUTE E BENESSERE	
BCS	99
Mastiti	102
Chetosi	N.D.
Persistenza	106
Salute Piede	100
Salute Mamm.	102
Temperamento	103
Veloc. Mungit.	103

**HARRY** S.J.K. HARRY - NL000748567375

**MACASH**

SUPERHERO X RUBICON

**> BLOWTORCH: SILVER X OAK**

FUTURE DREAM PRIMEVAL 1372-ET

**> DELTA: MOGUL X ROBUST**

A-L-H DELTA HELIOS-ET



MAMMA - PRIMEVAL GENETICS 1372-ET VG-86

**PARTO FACILE - TITOLI, CASEINE, MORFOLOGIA, GROPPE E CAPEZZOLI CORRETTI - COMPLETO!!!**

PFT	IES€	GTPI	NM\$	CM\$	NVI	RZG	GLPI
4306	779	2745	737	756	209	138	3555

**B-Caseina**
**A2A2**
**K-Caseina**
**BB**

PRODUZIONE	ITA	USA
Latte	+747 Kg	+758 Lb
Grasso	+0,44%   72 Kg	+0,18%   81 Lb
Proteine	+0,21%   51 Kg	+0,07%   45 Lb
Gra + Pro	+123 Kg	+126 Lb
Figlie	0	0
Attendibilita'	75%	81%

MORFOLOGIA	ITA	USA
Tipo	+0,98	+0,99
Mammella	+1,30	+1,06
Arti & Piedi	+1,46	+0,51
Locomozione	+2,43	+0,74
Figlie	0	0
Attendibilita'	69%	79%

GESTIONALI	ITA	USA
Parto	104	2,0
Parto figlie	103	2,6
Cell. Somatiche	110	2,68
Longevita'	106	+3,7
Fertilita'	106	-0,9

SALUTE E BENESSERE	
BCS	99
Mastiti	106
Chetosi	N.D.
Persistenza	100
Salute Piede	100
Salute Mamm.	107
Temperamento	102
Veloc. Mungit.	99

LINEARE MORFOLOGIA	USA
Statura	1,11
Forza	0,38
Profondita'	0,13
Angolosita'	0,28
Groppa Angolo	0,51
Groppa Largh.	0,43
Arti di Lato	0,74
Arti di Dietro	0,65
Piede Angolo	0,75
Locomozione	0,74
Att. Anteriore	2,00
Att. Post. Altezz.	1,34
Legamento	-0,06
Prof. mammella	1,50
Pos. Cap. Ant.	0,53
Pos. Cap. Post	0,08
Capez. Lunghe.	0,18

**HAVE TOO RC** ERNEST-ANTHONY-I HAVE TOO RC - CA000014214815

**LATENITE**

MIRAND PP RC X BAILEY RC

**> DOC: KINGBOY X MACK**

S-S-I DOC HAVE NOT 8783-ET EX-92

**> JEDI: MONTROSS X SUPERSIRE**

FLY-HIGHER JEDI HAVENOT-ET VG-86



MAMMA: S-S-I DOC HAVE NOT 8783-ET EX-92-USA

**FROM AG3 GENETICS - MORFOLOGIA, LATTE, TITOLI E SUPER MAMMELLE - CAPEZZOLI LUNGHI**

PFT	IES€	GTPI	NM\$	CM\$	GLPI
3504	172	2488	313	314	2984

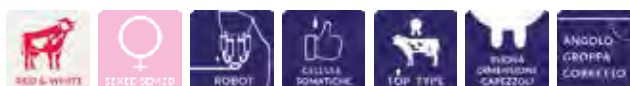
**B-Caseina**
**A2A2**

PRODUZIONE	ITA	USA
Latte	+1.053 Kg	+1.151 Lb
Grasso	0,00%   39 Kg	+0,02%   50 Lb
Proteine	+0,04%   41 Kg	+0,01%   39 Lb
Gra + Pro	+80 Kg	+89 Lb
Figlie	0	0
Attendibilita'	74%	81%

MORFOLOGIA	ITA	USA
Tipo	+2,01	+3,07
Mammella	+2,13	+2,04
Arti & Piedi	+0,53	+0,40
Locomozione	+0,35	+1,08
Figlie	0	0
Attendibilita'	67%	80%

GESTIONALI	ITA	USA
Parto	99	2,9
Parto figlie	108	3,1
Cell. Somatiche	96	3,06
Longevita'	98	+1,0
Fertilita'	101	-2,5

SALUTE E BENESSERE	
BCS	99
Mastiti	N.D.
Chetosi	N.D.
Persistenza	N.D.
Salute Piede	N.D.
Salute Mamm.	98
Temperamento	103
Veloc. Mungit.	99

LINEARE MORFOLOGIA	USA
Statura	3,24
Forza	1,82
Profondita'	2,43
Angolosita'	3,10
Groppa Angolo	-0,04
Groppa Largh.	3,07
Arti di Lato	0,84
Arti di Dietro	0,90
Piede Angolo	1,56
Locomozione	1,08
Att. Anteriore	2,44
Att. Post. Altezz.	3,84
Legamento	1,86
Prof. mammella	1,29
Pos. Cap. Ant.	0,69
Pos. Cap. Post	1,23
Capez. Lunghe.	1,76



**HUNTER** DUCKETT ESQUIRE HUNTER-ET - US003260843020

**ESQUIRE**  
TAOS X BRASS

> **PARFECT: RENEGADE X LAMBDA**  
DUCKETT PERFECT HALLIE-ET

> **DOC: KINGBOY X MACK**  
S-S-I DOC HAVE NOT 8784-ET EX-96



**PRODUZIONI, MORFOLOGIA, SUPERGESTIONALI, GROPPE E CAPEZZOLI CORRETTI**

PFT	IES-€	GTPI	NM\$	CM\$	GLPI
4472	968	2988	922	930	3713

**B-Caseina**  
**A2A2**

**K-Caseina**  
**BB**



MAMMA: DUCKETT PERFECT HALLIE VG-85-USA 2YR

PRODUZIONE	ITA	USA
Latte	+1.771 Kg	+2.179 Lb
Grasso	-0,06%   59 Kg	-0,04%   72 Lb
Proteine	+0,02%   62 Kg	+0,01%   70 Lb
Gra + Pro	+121 Kg	+142 Lb
Figlie	0	0
Attendibilita'	75%	79%

GESTIONALI	ITA	USA
Parto	101	2,1
Parto figlie	112	1,6
Cell. Somatiche	107	2,73
Longevita'	112	+6,4
Fertilita'	109	+0,3

LINEARE MORFOLOGIA	USA
Statura	2,16
Forza	1,08
Profondita'	1,15
Angolosita'	1,78
Groppa Angolo	0,75
Groppa Largh.	2,06
Arti di Lato	0,20
Arti di Dietro	1,91
Piede Angolo	1,08
Locomozione	1,41
Att. Anteriore	1,38
Att. Post. Altez.	2,13
Legamento	1,28
Prof. mammella	1,52
Pos. Cap. Ant.	0,44
Pos. Cap. Post	0,85
Capez. Lungh.	0,36

MORFOLOGIA	ITA	USA
Tipo	+1,20	+1,92
Mammella	+1,31	+1,35
Arti & Piedi	+2,08	+1,13
Locomozione	+2,58	+1,41
Figlie	0	0
Attendibilita'	71%	78%

SALUTE E BENESSERE	
BCS	99
Mastiti	102
Chetosi	N.D.
Persistenza	N.D.
Salute Piede	N.D.
Salute Mamm.	106
Temperamento	102
Veloc. Mungit.	102



**IMAGINE** CEDARWAL IMAGINE-ET - CA000013185510

**JAGGER**  
HUNK X DOC

> **HOTJOB: HOTLINE X JOSUPER**  
CADARWAL HOTJOB ICEBERG VG-85

> **FABULOUS: JETT X KINGBOY**  
WESTCOAST FABULOUS IMOGEN 729 VG-85



**PARTO FACILE - CASEINE, TIPO, MAMMELLE E SUPER ARTI&PIEDI - VACCHE DA RING!!!**

PFT	IES-€	GTPI	NM\$	CM\$	GLPI
3824	534	2628	467	477	3247

**B-Caseina**  
**A1A2**

**K-Caseina**  
**BB**



FAMIGLIA: VIEW-HOME MRDIAN IOWA-ET VG-86

PRODUZIONE	ITA	USA
Latte	+139 Kg	+430 Lb
Grasso	+0,24%   32 Kg	+0,10%   44 Lb
Proteine	+0,11%   17 Kg	+0,05%   28 Lb
Gra + Pro	+49 Kg	+72 Lb
Figlie	0	0
Attendibilita'	78%	81%

GESTIONALI	ITA	USA
Parto	100	2,1
Parto figlie	112	1,9
Cell. Somatiche	103	2,93
Longevita'	109	+2,1
Fertilita'	107	-0,8

LINEARE MORFOLOGIA	USA
Statura	2,79
Forza	0,99
Profondita'	1,24
Angolosita'	2,34
Groppa Angolo	0,39
Groppa Largh.	1,31
Arti di Lato	0,19
Arti di Dietro	1,99
Piede Angolo	2,00
Locomozione	2,04
Att. Anteriore	2,64
Att. Post. Altez.	3,82
Legamento	1,84
Prof. mammella	2,20
Pos. Cap. Ant.	1,64
Pos. Cap. Post	2,08
Capez. Lungh.	-0,48

MORFOLOGIA	ITA	USA
Tipo	+2,28	+2,78
Mammella	+2,83	+2,46
Arti & Piedi	+3,93	+1,56
Locomozione	+4,12	+2,04
Figlie	0	0
Attendibilita'	72%	80%

SALUTE E BENESSERE	
BCS	99
Mastiti	101
Chetosi	N.D.
Persistenza	102
Salute Piede	100
Salute Mamm.	101
Temperamento	100
Veloc. Mungit.	103



**JACKPOT** MIDAS-TOUCH JACKPOT-ET - US003202768460

**TROPIC**  
HOTLINE X RUBICON

> **CASPER: HANG-TIME X BOMBERO**  
MIDAS-TOUCH CASPR JOLLY-ET

> **JEDI: MONTROSS X SUPERSIRE**  
MIDAS-TOUCH JEDI JANGLE-ET



**MORFOLOGIA, TITOLI, SUPER MAMMELLE E OTTIMI GESTIONALI - VACCHE DA RING!!!**

<b>PFT</b>	<b>IES€</b>	<b>GTPI</b>	<b>NM\$</b>	<b>CM\$</b>	<b>GLPI</b>
4596	786	2730	504	518	3226



**B-Caseina**  
**A1A2**

**K-Caseina**  
**AB**

NONNA: MIDAS-TOUCH JEDI JANGLE-ET EX-92

PRODUZIONE	ITA	USA
Latte	+766 Kg	+1.162 Lb
Grasso	+0,24%   57 Kg	-0,01%   41 Lb
Proteine	+0,29%   62 Kg	+0,05%   50 Lb
Gra + Pro	+119 Kg	+91 Lb
Figlie	0	0
Attendibilita'	75%	82%

GESTIONALI	ITA	USA
Parto	103	2,5
Parto figlie	108	2,2
Cell. Somatiche	108	2,75
Longevita'	105	+2,1
Fertilita'	109	+0,4

LINEARE MORFOLOGIA	USA
Statura	2,80
Forza	1,61
Profondita'	1,85
Angolosita'	1,68
Groppa Angolo	1,50
Groppa Largh.	2,17
Arti di Lato	0,20
Arti di Dietro	1,62
Piede Angolo	2,14
Locomozione	1,58
Att. Anteriore	2,72
Att. Post. Altez.	2,38
Legamento	2,27
Prof. mammella	2,11
Pos. Cap. Ant.	1,77
Pos. Cap. Post	2,29
Capez. Lungh.	-0,34

MORFOLOGIA	ITA	USA
Tipo	+1,97	+2,66
Mammella	+2,06	+1,97
Arti & Piedi	+0,86	+1,11
Locomozione	+0,21	+1,58
Figlie	0	0
Attendibilita'	69%	81%

SALUTE E BENESSERE	
BCS	99
Mastiti	104
Chetosi	N.D.
Persistenza	100
Salute Piede	100
Salute Mamm.	107
Temperamento	100
Veloc. Mungit.	102



**JACKSON** BLACK SILVER JACKSON - CA00011369895

Nato il: 03-Feb-19

**PADAWAN**  
JEDI X ENFORCER

> **BANDARES: YODER X MASSEY**  
VICTORIA BANDARES HOPE

> **MOGUL: DORCY X MARSH**  
RI-VAL-RE REAL HOPE-ET



**CASEINE, MORFOLOGIA, SUPER MAMMELLE, FERTILITA' FIGLIE E GROPPE CORRETTE**

<b>PFT</b>	<b>IES€</b>	<b>NM\$</b>	<b>CM\$</b>	<b>GLPI</b>
4059	651	373	384	2896



**B-Caseina**  
**A2A2**

**K-Caseina**  
**BB**

MAMMA: VICTORIA BANDARES HOPE

PRODUZIONE	ITA
Latte	+705 Kg
Grasso	-0,12%   12 Kg
Proteine	+0,13%   39 Kg
Gra + Pro	+51 Kg
Figlie	0
Attendibilita'	75%

GESTIONALI	ITA	USA
Parto	100	2,0
Parto figlie	111	2,1
Cell. Somatiche	104	N.D.
Longevita'	108	N.D.
Fertilita'	112	N.D.

LINEARE MORFOLOGIA	USA
Statura	3,02
Forza	1,07
Profondita'	0,61
Angolosita'	0,82
Groppa Angolo	1,42
Groppa Largh.	0,94
Arti di Lato	-1,23
Arti di Dietro	0,87
Piede Angolo	1,58
Locomozione	0,95
Att. Anteriore	2,53
Att. Post. Altez.	2,86
Legamento	1,87
Prof. mammella	3,35
Pos. Cap. Ant.	1,63
Pos. Cap. Post	1,91
Capez. Lungh.	-1,19

MORFOLOGIA	ITA	USA
Tipo	+1,55	+1,75
Mammella	+2,21	+2,11
Arti & Piedi	+1,21	+0,32
Locomozione	+0,76	+0,95
Figlie	0	0
Attendibilita'	70%	75%

SALUTE E BENESSERE	
BCS	99
Mastiti	100
Chetosi	N.D.
Persistenza	N.D.
Salute Piede	100
Salute Mamm.	100
Temperamento	102
Veloc. Mungit.	101

**ALTALANZO**  
 ZAZZLE X GUINNESS

 > **CAPTAIN: CHARL X SABRE**  
 DG JENNY

 > **REDROCK: JEDI X KINGBOY**  
 PAESENS JEZEBEL VG-86

NONNA: PAESENS JEZEBEL

**PARTO FACILE - PRODUZIONI, TITOLI, MAMMELLE E FERTILITA' FIGLIE - ROBOT**

PFT	IES€	GTPI	NM\$	CM\$	NVI	RZG	GLPI
4923	1075	3059	1006	1015	227	147	3550

**B-Caseina**  
**A2A2**
**K-Caseina**  
**AB**

PRODUZIONE	ITA	USA
Latte	+1.798 Kg	+2.143 Lb
Grasso	+0,22%   87 Kg	+0,07%   103 Lb
Proteine	+0,19%   84 Kg	+0,05%   81 Lb
Gra + Pro	+171 Kg	+184 Lb
Figlie	0	0
Attendibilita'	75%	79%

MORFOLOGIA	ITA	USA
Tipo	+1,04	+1,76
Mammella	+1,99	+1,66
Arti & Piedi	+1,51	+0,29
Locomozione	+1,41	+0,75
Figlie	0	0
Attendibilita'	72%	77%

GESTIONALI	ITA	USA
Parto	104	1,9
Parto figlie	105	2,6
Cell. Somatiche	100	2,99
Longevita'	108	+4,4
Fertilita'	111	-0,2

SALUTE E BENESSERE	
BCS	99
Mastiti	102
Chetosi	N.D.
Persistenza	N.D.
Salute Piede	107
Salute Mamm.	100
Temperamento	102
Veloc. Mungit.	104

LINEARE MORFOLOGIA	USA
Statura	1,52
Forza	-0,21
Profondita'	0,25
Angolosita'	2,04
Groppa Angolo	-0,36
Groppa Largh.	0,96
Arti di Lato	-0,26
Arti di Dietro	0,04
Piede Angolo	0,61
Locomozione	0,75
Att. Anteriore	1,93
Att. Post. Altezz.	2,57
Legamento	0,29
Prof. mammella	2,12
Pos. Cap. Ant.	0,05
Pos. Cap. Post.	0,25
Capez. Lungh.	-0,13

**ROZ**  
 RENEGADE X LEGENDARY

 > **REDROCK: JEDI X KINGBOY**  
 PH JEZEBEL

 > **KERRIGAN: KINGBOY X NUMERO UNO**  
 SIMPLE-DREAMS PH RUW COOKIE.

FAMIGLIA: MISS SHOTTLE SADIE EX-91

**PARTO FACILE - PRODUZIONI, TITOLI, CASEINE, ARTI&PIEDI, FERTILITA', GROPPA CORRETTE**

PFT	IES€	GTPI	NM\$	CM\$	NVI	RZG	GLPI
4737	1130	2872	933	944	298	146	3576

**B-Caseina**  
**A2A2**
**K-Caseina**  
**BB**

PRODUZIONE	ITA	USA
Latte	+1.456 Kg	+1.561 Lb
Grasso	+0,20%   77 Kg	+0,04%   73 Lb
Proteine	+0,15%   70 Kg	+0,05%   63 Lb
Gra + Pro	+147 Kg	+136 Lb
Figlie	0	0
Attendibilita'	75%	81%

MORFOLOGIA	ITA	USA
Tipo	+0,45	+0,69
Mammella	+0,92	+1,35
Arti & Piedi	+1,57	+0,45
Locomozione	+1,42	+0,35
Figlie	0	0
Attendibilita'	69%	79%

GESTIONALI	ITA	USA
Parto	105	2,1
Parto figlie	106	2,5
Cell. Somatiche	104	2,90
Longevita'	111	+5,3
Fertilita'	112	1,3

SALUTE E BENESSERE	
BCS	99
Mastiti	105
Chetosi	N.D.
Persistenza	112
Salute Piede	105
Salute Mamm.	106
Temperamento	100
Veloc. Mungit.	99

LINEARE MORFOLOGIA	USA
Statura	-0,41
Forza	-0,78
Profondita'	-0,82
Angolosita'	0,38
Groppa Angolo	0,73
Groppa Largh.	-0,23
Arti di Lato	-1,58
Arti di Dietro	0,37
Piede Angolo	0,82
Locomozione	0,35
Att. Anteriore	1,36
Att. Post. Altezz.	2,01
Legamento	-0,32
Prof. mammella	0,64
Pos. Cap. Ant.	-0,21
Pos. Cap. Post.	0,51
Capez. Lungh.	-0,47

**CAPTAIN**  
 CHARL X SABRE

 > **REDROCK: JEDI X KINGBOY**  
 PH JEZEBEL

 > **KERRIGAN: KINGBOY X NUMERO UNO**  
 SIMPLE-DREAMS PH RUW COOKIE.

**PRODUZIONI, SUPER TITOLI, MAMMELLE, GESTIONALI, SALUTE & BENESSERE**

<b>PFT</b>	<b>IES€</b>	<b>GTPI</b>	<b>NM\$</b>	<b>CMS</b>	<b>NVI</b>	<b>RZG</b>	<b>GLPI</b>
4766	1162	3098	1150	1164	281	143	3673

**B-Caseina**  
**A2A2**
**K-Caseina**  
**AB**

IN TIME FAMIGLIA: MISS CLARK CLAIR EX-91

PRODUZIONE	ITA	USA
Latte	+1.472 Kg	+2.047 Lb
Grasso	+0,24%   77 Kg	+0,07%   101 Lb
Proteine	+0,18%   73 Kg	+0,04%   75 Lb
Gra + Pro	+150 Kg	+176 Lb
Figlie	0	0
Attendibilita'	75%	81%

GESTIONALI	ITA	USA
Parto	97	2,2
Parto figlie	105	2,7
Cell. Somatiche	111	2,67
Longevita'	114	+6,2
Fertilita'	110	+0,3

LINEARE MORFOLOGIA	USA
Statura-0,20	
Forza-1,22	
Profondita'-0,88	
Angolosita' 1,33	
Groppa Angolo-0,42	
Groppa Largh. 0,53	
Arti di Lato 0,15	
Arti di Dietro-0,51	
Piede Angolo-0,42	
Locomozione 0,22	
Att. Anteriore 1,24	
Att. Post. Altez. 2,76	
Legamento 0,17	
Prof. mammella 1,04	
Pos. Cap. Ant.-0,40	
Pos. Cap. Post-0,36	
Capez. Lungh.-0,81	

MORFOLOGIA	ITA	USA
Tipo	+0,17	+0,96
Mammella	+0,87	+1,71
Arti & Piedi	+0,02	+0,08
Locomozione	+0,18	+0,22
Figlie	0	0
Attendibilita'	69%	80%

SALUTE E BENESSERE
BCS 99
Mastiti 105
Chetosi N.D.
Persistenza 107
Salute Piede 104
Salute Mamm. 108
Temperamento 100
Veloc. Mungit. 103

**RENEGADE**  
 JALTAOAK X MILLINGTON

 > **FABULOUS: JETT X KINGBOY**  
 SANDY-VALLEY LHEXIS-ET

 > **HELIX: SILVER X SUPERSIRE**  
 SANDY-VALLEY LHEXIS-ET

**PRODUZIONI, TITOLI, CASEINE, MORFOLOGIA, MAMMELLE E GROPPE CORRETTE**

<b>PFT</b>	<b>IES€</b>	<b>GTPI</b>	<b>NM\$</b>	<b>CMS</b>	<b>NVI</b>	<b>RZG</b>	<b>GLPI</b>
4872	1066	2923	765	782	210	142	3611

**B-Caseina**  
**A1A2**
**K-Caseina**  
**BB**

FAMIGLIA: PINE-TREE MONICA SUELA-ET VG87

PRODUZIONE	ITA	USA
Latte	+1.601 Kg	+1.332 Lb
Grasso	+0,44%   113 Kg	+0,16%   99 Lb
Proteine	+0,20%   82 Kg	+0,08%   66 Lb
Gra + Pro	+195 Kg	+165 Lb
Figlie	0	0
Attendibilita'	75%	82%

GESTIONALI	ITA	USA
Parto	100	2,2
Parto figlie	111	2,1
Cell. Somatiche	105	2,87
Longevita'	108	+1,8
Fertilita'	105	-1,2

LINEARE MORFOLOGIA	USA
Statura 1,87	
Forza 1,02	
Profondita' 0,99	
Angolosita' 1,08	
Groppa Angolo 0,41	
Groppa Largh. 1,01	
Arti di Lato-0,43	
Arti di Dietro 2,31	
Piede Angolo 1,23	
Locomozione 1,81	
Att. Anteriore 1,47	
Att. Post. Altez. 2,12	
Legamento 1,98	
Prof. mammella 1,15	
Pos. Cap. Ant. 1,09	
Pos. Cap. Post 0,97	
Capez. Lungh.-0,28	

MORFOLOGIA	ITA	USA
Tipo	+1,30	+2,03
Mammella	+1,45	+1,89
Arti & Piedi	+1,83	+1,48
Locomozione	+1,81	+1,51
Figlie	0	0
Attendibilita'	69%	81%

SALUTE E BENESSERE
BCS 101
Mastiti 104
Chetosi N.D.
Persistenza 107
Salute Piede 100
Salute Mamm. 107
Temperamento 100
Veloc. Mungit. 99

**ALTAZZALE**  
 MARIUS X TOPSHOT

 > **PURSUIT: IMAX X PROFIT**  
 TIRSVAD K&L PURSUIT MILANO ET

 > **SUPERHERO: SUPERSHOT X NUMERO UNO**  
 PEN-COL SUPERHERO MISTRAL

FAMIGLIA: GOLD-N-OAKS MORTY MALIBU-ET EX-94

**PARTO FACILE - PRODUZIONI, CASEINE, SUPERTITOLI, MAMMELLE E GESTIONALI**

PFT	IES€	GTPI	NM\$	CM\$	RZG	GLPI
4731	1102	2923	869	883	143	3593

**B-Caseina**  
**A2A2**
**K-Caseina**  
**BB**
**B-Lactogl.**  
**AB**

PRODUZIONE	ITA	USA
Latte	+1.519 Kg	+856 Lb
Grasso	+0,60%   116 Kg	+0,20%   90 Lb
Proteine	+0,11%   64 Kg	+0,05%   42 Lb
Gra + Pro	+180 Kg	+132 Lb
Figlie	0	0
Attendibilita'	75%	81%

MORFOLOGIA	ITA	USA
Tipo	+0,67	+1,60
Mammella	+1,55	+2,01
Arti & Piedi	+0,35	+0,78
Locomozione	+0,67	+1,00
Figlie	0	0
Attendibilita'	69%	80%

GESTIONALI	ITA	USA
Parto	105	2,1
Parto figlie	106	1,7
Cell. Somatiche	108	2,73
Longevita'	114	+5,3
Fertilita'	108	-0,1

SALUTE E BENESSERE	ITA	USA
BCS 99		
Mastiti N.D.		
Chetosi N.D.		
Persistenza 102		
Salute Piede N.D.		
Salute Mamm. 106		
Temperamento N.D.		
Veloc. Mungit. 108		

LINEARE MORFOLOGIA	USA
Statura 0,80	
Forza-0,01	
Profondita'-0,27	
Angolosita' 0,44	
Groppa Angolo 0,41	
Groppa Largh. 0,62	
Arti di Lato-0,36	
Arti di Dietro 0,48	
Piede Angolo 1,15	
Locomozione 1,00	
Att. Anteriore 2,43	
Att. Post. Altezz. 2,44	
Legamento 0,73	
Prof. mammella 2,31	
Pos. Cap. Ant. 0,91	
Pos. Cap. Post 0,93	
Capez. Lung. -0,06	

**CONWAY**  
 RENEGADE X GRANITE

 > **ALTAZTEC: ALTAROBSON X YODER**  
 LARS-ACRES S-S-I 22703-ET

 > **FRAZZLED: JOSUPER X SHOTGLASS**  
 S-S-I LA 11513 20034-ET

BISONNNA: S-S-I HOTST 10501 11513-ET.

**PRODUZIONI, TITOLI, CASEINE, MAMMELLE, ARTI&PIEDI, GESTIONALI, E CAPEZZOLI LUNGHI**

PFT	IES€	GTPI	NM\$	CM\$	RZG	GLPI
4608	981	2933	929	947	135	3616

**B-Caseina**  
**A2A2**
**K-Caseina**  
**BB**

PRODUZIONE	ITA	USA
Latte	+1.737 Kg	+988 Lb
Grasso	+0,43%   102 Kg	+0,21%   99 Lb
Proteine	+0,14%   72 Kg	+0,08%   55 Lb
Gra + Pro	+174 Kg	+154 Lb
Figlie	0	0
Attendibilita'	75%	82%

MORFOLOGIA	ITA	USA
Tipo	+0,93	+1,11
Mammella	+1,37	+1,01
Arti & Piedi	+1,73	+1,02
Locomozione	+1,25	+1,06
Figlie	0	0
Attendibilita'	69%	81%

GESTIONALI	ITA	USA
Parto	96	2,0
Parto figlie	105	2,2
Cell. Somatiche	103	2,81
Longevita'	111	+4,7
Fertilita'	105	-0,5

SALUTE E BENESSERE	ITA	USA
BCS 99		
Mastiti 101		
Chetosi N.D.		
Persistenza 102		
Salute Piede 100		
Salute Mamm. 103		
Temperamento 102		
Veloc. Mungit. 100		

LINEARE MORFOLOGIA	USA
Statura 1,01	
Forza-0,78	
Profondita'-0,37	
Angolosita' 1,24	
Groppa Angolo-0,18	
Groppa Largh. 0,58	
Arti di Lato-1,14	
Arti di Dietro 2,12	
Piede Angolo 1,81	
Locomozione 1,25	
Att. Anteriore 1,95	
Att. Post. Altezz. 1,68	
Legamento 0,00	
Prof. mammella 1,55	
Pos. Cap. Ant.-0,42	
Pos. Cap. Post-0,75	
Capez. Lung. 0,58	

**MASERATI** HAH MASERATI - DE000124490412

**MANHATTAN**  
 POSITIVE X GUARANTEE

**PROSPEROUS: MAGNUS X SUPERSHOT**  
 HAH HAZEL

**EUCLID: SUPERSHOT X MCCUTCHEN**  
 WILDER HERRIET

**TITOLI, MORFOLOGIA, MAMMELLE, CELLULE SOM. - GROPPE CORRETTE E ARTI IN APPIOMBO**

PFT	IES€	GLPI
4325	856	3242

**K-Caseina**  
**BE**
**B-Lactogl.**  
**AB**

MASERATI

PRODUZIONE	ITA
Latte	+853 Kg
Grasso	+0,25%   62 Kg
Proteine	+0,17%   49 Kg
Gra + Pro	+111 Kg
Figlie	0
Attendibilità'	78%

MORFOLOGIA	ITA
Tipo	+1,47
Mammella	+1,44
Arti & Piedi	+0,59
Locomozione	+0,31
Figlie	0
Attendibilità'	70%

GESTIONALI	ITA
Parto	100
Parto figlie	108
Cell. Somatiche	110
Longevita'	112
Fertilita'	107

SALUTE E BENESSERE	
BCS	101
Mastiti	104
Chetosi	N.D.
Persistenza	N.D.
Salute Piede	N.D.
Salute Mamm.	108
Temperamento	101
Veloc. Mungit.	101

LINEARE MORFOLOGIA	
Statura	1,84
Forza	1,49
Profondita'	0,75
Angolosita'	0,53
Groppa Angolo	1,20
Groppa Largh.	2,72
Arti di Lato	0,24
Arti di Dietro	0,53
Piede Angolo	1,47
Locomozione	0,31
Att. Anteriore	3,13
Att. Post. Altezz.	1,42
Legamento	0,07
Prof. mammella	2,15
Pos. Cap. Ant.	1,51
Pos. Cap. Post.	1,06
Capez. Lungh.	-1,54

**MINUSCH P RED** WKM MINUSCH P RED - DE000364207076

**MATTY P RC**  
 MATCH P X MR SALVATORE R WKM CAPRI

**GYWER RC: GYMNAST X LOBACH**
**MISSION P: MISSOURI X ASTERIX**  
 WKM CALIFORNIA

**PARTO FACILE - LATTE, TITOLI, MAMMELLE, ARTI&PIEDI - GROPPE E CAPEZZOLI CORRETTI**

PFT	IES€	RZG
4188	814	147

**K-Caseina**  
**AB**

MINUSCH P RED

PRODUZIONE	ITA
Latte	+1.222 Kg
Grasso	+0,10%   58 Kg
Proteine	+0,09%   53 Kg
Gra + Pro	+111 Kg
Figlie	0
Attendibilità'	75%

MORFOLOGIA	ITA
Tipo	+1,05
Mammella	+1,71
Arti & Piedi	+2,49
Locomozione	+3,11
Figlie	0
Attendibilità'	69%

GESTIONALI	ITA
Parto	103
Parto figlie	105
Cell. Somatiche	105
Longevita'	111
Fertilita'	104

SALUTE E BENESSERE	
BCS	99
Mastiti	101
Chetosi	N.D.
Persistenza	N.D.
Salute Piede	N.D.
Salute Mamm.	104
Temperamento	100
Veloc. Mungit.	100

LINEARE MORFOLOGIA	
Statura	0,72
Forza	-0,67
Profondita'	-0,53
Angolosita'	0,75
Groppa Angolo	0,69
Groppa Largh.	0,57
Arti di Lato	-0,18
Arti di Dietro	3,43
Piede Angolo	0,03
Locomozione	3,11
Att. Anteriore	1,76
Att. Post. Altezz.	2,41
Legamento	0,73
Prof. mammella	1,66
Pos. Cap. Ant.	0,84
Pos. Cap. Post.	-0,17
Capez. Lungh.	0,87



**MOOI P-RC** MR AJJA MIRAND MOOI-ET - US003204593849

**MIRAND-PP RC**  
 ZIPIT-P X KINGBOY

 > **DOC: KINGBOY X MACK**  
 AJJA KING-DOC WICHITA

 > **COMMANDER: MOGUL X OBSERVER**  
 WESTCOAST COMAND WSCONSIN 3788

**FIGLIO DI MIRAND PP - SUPER MORFOLOGIA, SUPER MAMMELLE, GROPPE E CAPEZZOLI CORRETTI**

<b>PFT</b>	<b>IES€</b>	<b>GTPI</b>	<b>NM\$</b>	<b>CM\$</b>	<b>GLPI</b>
3582	303	2496	280	281	3011

**B-Caseina**  
**A1A2**
**K-Caseina**  
**AB**
**B-Lactogl.**  
**AB**

BISNONNA: VIEW-HOME DRMAN WSCONSIN-ET VG-88-CAN EX-91

PRODUZIONE	ITA	USA
Latte	+619 Kg	+969 Lb
Grasso	-0,06%   16 Kg	0,00%   37 Lb
Proteine	-0,03%   17 Kg	-0,01%   28 Lb
Gra + Pro	+33 Kg	+65 Lb
Figlie	0	0
Attendibilita'	76%	82%

GESTIONALI	ITA	USA
Parto	97	3,5
Parto figlie	110	2,5
Cell. Somatiche	103	2,92
Longevita'	106	+1,3
Fertilita'	105	-1,8

LINEARE MORFOLOGIA	USA
Statura	3,79
Forza	1,23
Profondita'	1,84
Angolosita'	2,50
Groppa Angolo	0,92
Groppa Largh.	2,42
Arti di Lato	1,11
Arti di Dietro	1,55
Piede Angolo	2,52
Locomozione	1,87
Att. Anteriore	3,71
Att. Post. Altezz.	4,35
Legamento	1,75
Prof. mammella	3,33
Pos. Cap. Ant.	1,28
Pos. Cap. Post	1,71
Capez. Lungh.	0,75

MORFOLOGIA	ITA	USA
Tipo	+2,61	+3,28
Mammella	+3,67	+2,80
Arti & Piedi	+1,97	+1,09
Locomozione	+2,23	+1,87
Figlie	0	0
Attendibilita'	70%	80%

SALUTE E BENESSERE	
BCS	99
Mastiti	100
Chetosi	N.D.
Persistenza	N.D.
Salute Piede	100
Salute Mamm.	100
Temperamento	103
Veloc. Mungit.	105

**OUTTAKE** HAT OUTTAKE - DE000364274953

**MIRCO**  
 MICK X RESERVE

 > **FREEMAX: IMAX X MODESTY**  
 HAT OUTDOOR

 > **BOARD: BOSS X EPIC**  
 EHL OBAMA

**PARTO FACILE - CASEINE, SUPER MAMMELLE, ARTI&PIEDI - GROPPE E CAPEZZOLI CORRETTI**

<b>PFT</b>	<b>IES€</b>	<b>GTPI</b>	<b>NM\$</b>	<b>CM\$</b>	<b>NVI</b>	<b>RZG</b>	<b>GLPI</b>
4676	1033	2737	709	717	194	149	3471

**K-Caseina**  
**BB**
**B-Lactogl.**  
**AB**

NONNA EHL OBAMA VG-

PRODUZIONE	ITA	USA
Latte	+1.623 Kg	+1.314 Lb
Grasso	+0,12%   67 Kg	-0,01%   48 Lb
Proteine	+0,04%   60 Kg	+0,02%   48 Lb
Gra + Pro	+127 Kg	+96 Lb
Figlie	0	0
Attendibilita'	75%	79%

GESTIONALI	ITA	USA
Parto	104	1,8
Parto figlie	108	1,5
Cell. Somatiche	109	2,82
Longevita'	114	+5,0
Fertilita'	109	0,2

LINEARE MORFOLOGIA	USA
Statura	1,66
Forza	0,67
Profondita'	0,20
Angolosita'	0,32
Groppa Angolo	0,53
Groppa Largh.	1,27
Arti di Lato	1,25
Arti di Dietro	1,23
Piede Angolo	1,42
Locomozione	0,94
Att. Anteriore	2,09
Att. Post. Altezz.	2,86
Legamento	0,49
Prof. mammella	2,34
Pos. Cap. Ant.	0,42
Pos. Cap. Post	0,35
Capez. Lungh.	0,90

MORFOLOGIA	ITA	USA
Tipo	+1,52	+1,68
Mammella	+2,25	+1,82
Arti & Piedi	+2,30	+0,69
Locomozione	+2,34	+0,94
Figlie	0	0
Attendibilita'	69%	77%

SALUTE E BENESSERE	
BCS	100
Mastiti	103
Chetosi	N.D.
Persistenza	106
Salute Piede	102
Salute Mamm.	107
Temperamento	105
Veloc. Mungit.	100



**PEACE** DG JOSIAH PEACE - NL000575217865

**CAPTAIN**  
CHARL X SABRE

> **REDROCK: JEDI X KINGBOY**  
PH JEZEBEL

> **KERRIGAN: KINGBOY X NUMERO UNO**  
SIMPLE-DREAMS PH RUW COOKIE.



MAMMA: PAEBENS JEZEBEL VG-86 2YR

**PARTO FACILE - PRODUZIONI, SUPER TITOLI, KG DI GRASSO PROTEINE - GROPPE CORRETTE**

PFT	IES€	GTPI	NM\$	CM\$	NVI	RZG	GLPI
4785	1098	3112	1198	1215	307	145	3705



B-Caseina  
**A2A2**

K-Caseina  
**AB**

PRODUZIONE	ITA	USA
Latte	+1.859 Kg	+2.052 Lb
Grasso	+0,48%   111 Kg	+0,16%   126 Lb
Proteine	+0,26%   91 Kg	+0,07%   84 Lb
Gra + Pro	+202 Kg	+210 Lb
Figlie	0	0
Attendibilita'	75%	81%

MORFOLOGIA	ITA	USA
Tipo	+0,08	+0,77
Mammella	+0,40	+1,26
Arti & Piedi	-1,26	-0,17
Locomozione	-0,99	-0,01
Figlie	0	0
Attendibilita'	69%	80%

GESTIONALI	ITA	USA
Parto	103	1,5
Parto figlie	106	2,1
Cell. Somatiche	107	2,79
Longevita'	109	+4,1
Fertilita'	105	-1,2

SALUTE E BENESSERE	ITA	USA
BCS 99		
Mastiti 104		
Chetosi N.D.		
Persistenza 111		
Salute Piede 105		
Salute Mamm. 106		
Temperamento 100		
Veloc. Mungit. 100		

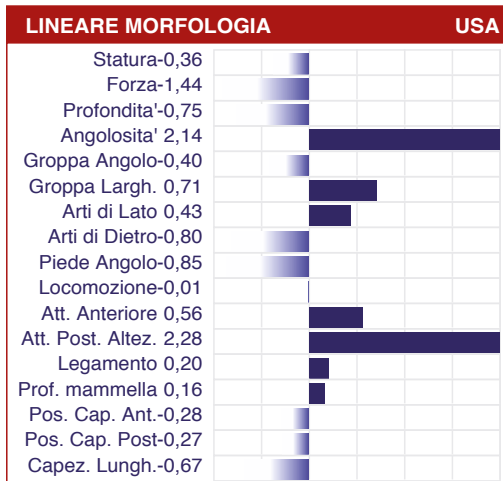

**PIZZA** BOMAZ PIZZA-ET - US003208679952

**HEROIC**  
ACHIEVER X MODESTY

> **ELDORADO: MONTROSS X SUPERSIRE**  
BOMAZ ELDORADO 8336-ET

> **DELTA: MOGUL X ROBUST**  
BOMAZ DELTA 12557-ET



BISNONNA: BOMAZ BOB 6207-ET VG86

**PRODUZIONI, CASEINE, TITOLI, MAMMELLE, GESTIONALI, GROPPE E CAPEZZOLI CORRETTI**

PFT	IES€	GTPI	NM\$	CM\$	GLPI
4272	842	2741	785	797	3312



B-Caseina  
**A2A2**

K-Caseina  
**AB**

PRODUZIONE	ITA	USA
Latte	+1.297 Kg	+1.033 Lb
Grasso	+0,28%   70 Kg	+0,10%   68 Lb
Proteine	+0,13%   57 Kg	+0,04%   45 Lb
Gra + Pro	+127 Kg	+113 Lb
Figlie	0	0
Attendibilita'	75%	82%

MORFOLOGIA	ITA	USA
Tipo	+0,40	+1,10
Mammella	+1,09	+1,56
Arti & Piedi	-0,71	+0,58
Locomozione	-0,71	+0,95
Figlie	0	0
Attendibilita'	69%	80%

GESTIONALI	ITA	USA
Parto	103	2,0
Parto figlie	104	2,0
Cell. Somatiche	106	2,82
Longevita'	111	+4,6
Fertilita'	108	-0,2

SALUTE E BENESSERE	ITA	USA
BCS 99		
Mastiti 100		
Chetosi N.D.		
Persistenza 100		
Salute Piede 100		
Salute Mamm. 103		
Temperamento 104		
Veloc. Mungit. 101		

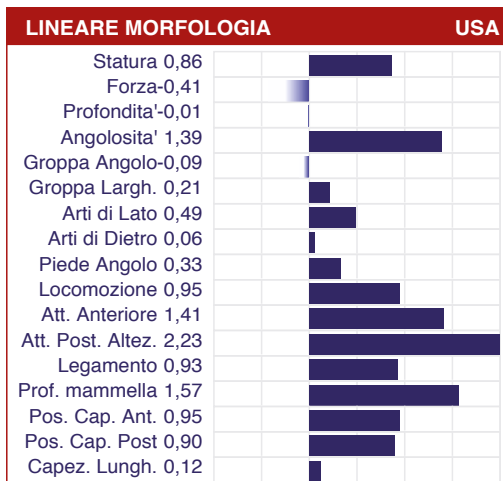

**POGACAR** SIEMERS JAL POGACAR-ET - US003245703343

**JALAPENO**  
 HIGHJUMP X SPECTRE

 > **MOONSHINER: TAHITI X FLAGSHIP**  
 SIEMERS MSHN PARIS 34474-ET

 > **HUEY: FRAZZLED X SILVER**  
 SIEMERS HUEY PARI 31034-ET VG-85

**PARTO FACILE - CASEINE, TITOLI, GESTIONALI, GROPPE E CAPEZZOLI CORRETTI**

<b>PFT</b>	<b>IES€</b>	<b>GTPI</b>	<b>NM\$</b>	<b>CM\$</b>	<b>RZG</b>	<b>GLPI</b>
4634	975	3062	1004	1021	143	3587

**B-Caseina**  
**A1A2**
**K-Caseina**  
**BB**

POGACAR

PRODUZIONE	ITA	USA
Latte	+857 Kg	+1.569 Lb
Grasso	+0,35%   67 Kg	+0,08%   84 Lb
Proteine	+0,28%   65 Kg	+0,08%   71 Lb
Gra + Pro	+132 Kg	+155 Lb
Figlie	0	0
Attendibilita'	71%	79%

MORFOLOGIA	ITA	USA
Tipo	+0,90	+1,73
Mammella	+0,68	+1,80
Arti & Piedi	+0,69	+0,20
Locomozione	+0,70	+0,55
Figlie	0	0
Attendibilita'	65%	77%

GESTIONALI	ITA	USA
Parto	104	1,7
Parto figlie	106	1,5
Cell. Somatiche	109	2,82
Longevita'	108	+4,7
Fertilita'	112	+1,6

SALUTE E BENESSERE	
BCS	99
Mastiti	106
Chetosi	N.D.
Persistenza	102
Salute Piede	102
Salute Mamm.	105
Temperamento	103
Veloc. Mungit.	103

LINEARE MORFOLOGIA	USA
Statura	1,18
Forza	0,39
Profondita'	0,54
Angolosita'	1,66
Groppa Angolo	1,36
Groppa Largh.	0,64
Arti di Lato	-0,42
Arti di Dietro	-0,11
Piede Angolo	1,05
Locomozione	0,55
Att. Anteriore	1,78
Att. Post. Altez.	2,36
Legamento	1,63
Prof. mammella	1,17
Pos. Cap. Ant.	1,27
Pos. Cap. Post	1,78
Capez. Lungh.	-0,22

**PRADA** SIEMERS TAO PRADA-ET - US003218556047

**TAOS**  
 RENEGADE X JEDI

 > **GRANITE: MONTEREY X SUPERSIRE**  
 SIEMERS GRT PARINI 28262-ET

 > **DENVER: MOGUL X ROBUST**  
 SIEMERS DENVER PARINI-ET

**CASEINE, TITOLI, SUPER MAMMELLE, GESTIONALI E CAPEZZOLI CORRETTI**

<b>PFT</b>	<b>IES€</b>	<b>GTPI</b>	<b>NM\$</b>	<b>CM\$</b>	<b>GLPI</b>
4339	905	2960	772	790	3446

**B-Caseina**  
**A2A2**
**K-Caseina**  
**BB**

MAMMA: SIEMERS GRT PARINI 28262-ET EX-90-USA

PRODUZIONE	ITA	USA
Latte	+426 Kg	+838 Lb
Grasso	+0,42%   64 Kg	+0,20%   89 Lb
Proteine	+0,20%   37 Kg	+0,10%   54 Lb
Gra + Pro	+101 Kg	+143 Lb
Figlie	0	0
Attendibilita'	80%	82%

MORFOLOGIA	ITA	USA
Tipo	+0,92	+1,96
Mammella	+2,47	+1,75
Arti & Piedi	+0,71	+1,40
Locomozione	+0,45	+1,61
Figlie	0	0
Attendibilita'	75%	81%

GESTIONALI	ITA	USA
Parto	101	2,5
Parto figlie	108	2,6
Cell. Somatiche	102	2,91
Longevita'	112	+4,3
Fertilita'	113	1,7

SALUTE E BENESSERE	
BCS	109
Mastiti	103
Chetosi	N.D.
Persistenza	104
Salute Piede	100
Salute Mamm.	102
Temperamento	104
Veloc. Mungit.	103

LINEARE MORFOLOGIA	USA
Statura	1,86
Forza	1,45
Profondita'	0,54
Angolosita'	-0,79
Groppa Angolo	-0,57
Groppa Largh.	2,05
Arti di Lato	-0,11
Arti di Dietro	1,86
Piede Angolo	2,09
Locomozione	1,61
Att. Anteriore	2,92
Att. Post. Altez.	2,07
Legamento	0,73
Prof. mammella	3,03
Pos. Cap. Ant.	0,08
Pos. Cap. Post	0,35
Capez. Lungh.	1,22

**PRECO** CEH PRECO - DE000540816130

**PURSUIT**  
 IMAX X PROFIT

 > **GYMNAST: DOORSOPEN X JABIR**  
 CEH MELODY

 > **SILVER: MOGUL X SNOWMAN**  
 MELINA

**PRODUZIONI, TITOLI, MAMMELLE, GESTIONALI E CAPEZZOLI LUNGI - ROBOT**

<b>PFT</b>	<b>IES€</b>	<b>NVI</b>	<b>RZG</b>
4496	928	188	144

**K-Caseina**  
**AB**
**B-Lactogl.**  
**AB**

PRECO

PRODUZIONE	ITA
Latte	+1.473 Kg
Grasso	+0,22%   74 Kg
Proteine	+0,18%   70 Kg
Gra + Pro	+144 Kg
Figlie	0
Attendibilita'	75%

MORFOLOGIA	ITA
Tipo	+0,67
Mammella	+0,95
Arti & Piedi	-0,32
Locomozione	-0,42
Figlie	0
Attendibilita'	69%

GESTIONALI	ITA
Parto	100
Parto figlie	108
Cell. Somatiche	105
Longevita'	109
Fertilita'	108

SALUTE E BENESSERE	
BCS	99
Mastiti	104
Chetosi	N.D.
Persistenza	103
Salute Piede	100
Salute Mamm.	105
Temperamento	100
Veloc. Mungit.	100

LINEARE MORFOLOGIA	
Statura	1,48
Forza	1,10
Profondita'	0,44
Angolosita'	0,86
Groppa Angolo	0,07
Groppa Largh.	1,54
Arti di Lato	0,67
Arti di Dietro	0,23
Piede Angolo	0,94
Locomozione	0,42
Att. Anteriore	0,68
Att. Post. Altez.	2,49
Legamento	0,13
Prof. mammella	0,49
Pos. Cap. Ant.	-0,23
Pos. Cap. Post.	0,78
Capez. Lungh.	1,05

**PRIORITIZE PP** STANTONS PRIORITIZE PP - CA000014063032

**REMOVER PP**  
 LUSTER-P X BIGHT P

 > **LIMELIGHT P: ALTASPICE P X SUPERSHO**  
 VOGUE LIMELIGHT SADIE SEA-P

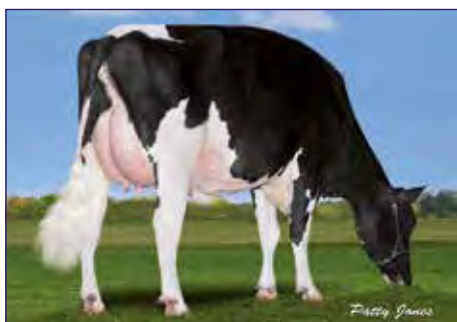
 > **ALTAASPICE P: POWERBALL P X TANG**  
 VOGUE SPICE SADIE-PP

**PARTO FACILE - POLLED OMOZIGOTE, A2A2 BB BB - MAMMELLE, ARTI&PIEDI E CAPEZZOLI CORRETTI**

<b>PFT</b>	<b>IES€</b>	<b>GTPI</b>	<b>NM\$</b>	<b>CM\$</b>	<b>GLPI</b>
4207	743	2937	904	914	3572

**B-Caseina**  
**A2A2**
**K-Caseina**  
**BB**
**B-Lactogl.**  
**BB**

BISONNA: CALBRETT PB SANGRIA PP-ET

PRODUZIONE	ITA	USA
Latte	+849 Kg	+1.372 Lb
Grasso	+0,38%   71 Kg	+0,11%   86 Lb
Proteine	+0,17%   48 Kg	+0,05%   58 Lb
Gra + Pro	+119 Kg	+144 Lb
Figlie	0	0
Attendibilita'	75%	80%

MORFOLOGIA	ITA	USA
Tipo	+1,28	+2,25
Mammella	+1,89	+2,26
Arti & Piedi	+2,05	+1,50
Locomozione	+2,10	+1,71
Figlie	0	0
Attendibilita'	72%	78%

GESTIONALI	ITA	USA
Parto	100	1,9
Parto figlie	108	2,1
Cell. Somatiche	103	2,93
Longevita'	107	+3,7
Fertilita'	106	-0,7

SALUTE E BENESSERE	
BCS	99
Mastiti	N.D.
Chetosi	N.D.
Persistenza	N.D.
Salute Piede	N.D.
Salute Mamm.	102
Temperamento	N.D.
Veloc. Mungit.	106

LINEARE MORFOLOGIA	USA
Statura	1,02
Forza	0,00
Profondita'	0,48
Angolosita'	2,04
Groppa Angolo	1,44
Groppa Largh.	0,92
Arti di Lato	0,29
Arti di Dietro	1,34
Piede Angolo	1,13
Locomozione	1,71
Att. Anteriore	2,72
Att. Post. Altez.	3,37
Legamento	0,63
Prof. mammella	1,73
Pos. Cap. Ant.	0,55
Pos. Cap. Post	0,47
Capez. Lungh.	0,71

**MARPON**  
 MARTIN X BANDARES

 > **JERONIMO: BARCLE X EPIC**  
 MIRJAM 4

 > **BRAVO: BALISTO X BOWSER**  
 MIRJAM 1

Producer

**FEED EXCEL BULL: 18% - PARTO FACILE - TITOLI, CASEINE, ARTI E PIEDI E CAPEZZOLI LUNGH**

<b>PFT</b>	<b>IES€</b>	<b>GTPI</b>	<b>NM\$</b>	<b>CM\$</b>	<b>NVI</b>	<b>RZG</b>	<b>GLPI</b>
4265	788	2756	762	779	236	140	3640

**B-Caseina**  
**A2A2**
**K-Caseina**  
**BB**

PRODUZIONE	ITA	USA
Latte	+1.139 Kg	+988 Lb
Grasso	+0,49%   103 Kg	+0,18%   90 Lb
Proteine	+0,24%   68 Kg	+0,09%   58 Lb
Gra + Pro	+171 Kg	+148 Lb
Figlie	0	0
Attendibilita'	78%	78%

MORFOLOGIA	ITA	USA
Tipo	+1,10	+1,11
Mammella	+0,54	+0,76
Arti & Piedi	+2,02	+1,03
Locomozione	+2,52	+1,14
Figlie	0	0
Attendibilita'	73%	77%

GESTIONALI	ITA	USA
Parto	103	1,8
Parto figlie	105	2,2
Cell. Somatiche	99	2,96
Longevita'	105	+2,0
Fertilita'	102	-1,7

SALUTE E BENESSERE	
BCS	99
Mastiti	102
Chetosi	100
Persistenza	108
Salute Piede	102
Salute Mamm.	100
Temperamento	104
Veloc. Mungit.	101

LINEARE MORFOLOGIA	USA
Statura	0,87
Forza	0,59
Profondita'	0,91
Angolosita'	1,58
Groppa Angolo	0,44
Groppa Largh.	1,08
Arti di Lato	1,00
Arti di Dietro	1,45
Piede Angolo	0,20
Locomozione	1,14
Att. Anteriore	0,61
Att. Post. Altezz.	1,31
Legamento	0,82
Prof. mammella	0,29
Pos. Cap. Ant.	0,54
Pos. Cap. Post	0,66
Capez. Lungh.	1,16

**GYWER**  
 GYMNAST X LOBACH

 > **STYX RED: ENTITLE X SYMPATICO**  
 CIAM -XF STYX R. LOIRA RED ET

 > **RUBICON: MOGUL X ROBUST**  
 DE OOSTERHOF DG ROSE D RF

NONNA: DE OOSTERHOF DG ROSE RC VG87

**PARTO FACILE - PRODUZIONI, MORFOLOGIA E GESTIONALI - GROPPE E CAPEZZOLI CORRETTI**

<b>PFT</b>	<b>IES€</b>	<b>NVI</b>	<b>RZG</b>	<b>GLPI</b>
4123	814	219	140	3293

**K-Caseina**  
**AB**

PRODUZIONE	ITA
Latte	+1.554 Kg
Grasso	-0,23%   29 Kg
Proteine	-0,04%   48 Kg
Gra + Pro	+77 Kg
Figlie	0
Attendibilita'	80%

MORFOLOGIA	ITA
Tipo	+0,90
Mammella	+0,95
Arti & Piedi	+0,97
Locomozione	+0,73
Figlie	0
Attendibilita'	74%

GESTIONALI	ITA
Parto	103
Parto figlie	105
Cell. Somatiche	111
Longevita'	112
Fertilita'	108

SALUTE E BENESSERE	
BCS	106
Mastiti	109
Chetosi	N.D.
Persistenza	111
Salute Piede	102
Salute Mamm.	110
Temperamento	100
Veloc. Mungit.	99

LINEARE MORFOLOGIA	
Statura	1,27
Forza	0,82
Profondita'	0,47
Angolosita'	0,37
Groppa Angolo	0,83
Groppa Largh.	0,58
Arti di Lato	-0,72
Arti di Dietro	1,53
Piede Angolo	0,32
Locomozione	0,73
Att. Anteriore	1,38
Att. Post. Altezz.	1,17
Legamento	0,67
Prof. mammella	1,41
Pos. Cap. Ant.	2,12
Pos. Cap. Post	0,38
Capez. Lungh.	1,11



**RAIDER** WIL RAIDER - DE000541369196

**ROMAN**  
ROYCE X FINDER

> **BENZ: FRANCHISE X MONTROSS**  
242 VG-86

> **BURANO: BALISTO X MAYFIELD**  
SANSIBAR VG-86



FAMIGLIA BEACON: SAMBUCA VG-86

**PARTO FACILE - LATTE, CASEINE, ARTI&PIEDI, OTTIMI GESTIONALI - ROBOT**

PFT	IES€	NVI	RZG	GLPI
4168	826	219	140	3345



**B-Caseina**  
**A2A2**

**K-Caseina**  
**AB**

PRODUZIONE	ITA
Latte	+1.102 Kg
Grasso	0,00%   42 Kg
Proteine	+0,04%   42 Kg
Gra + Pro	+84 Kg
Figlie	0
Attendibilita'	78%

MORFOLOGIA	ITA
Tipo	+1,21
Mammella	+1,31
Arti & Piedi	+3,95
Locomozione	+4,40
Figlie	0
Attendibilita'	73%

GESTIONALI	ITA
Parto	102
Parto figlie	106
Cell. Somatiche	108
Longevita'	112
Fertilita'	107

SALUTE E BENESSERE	
BCS	99
Mastiti	103
Chetosi	N.D.
Persistenza	106
Salute Piede	106
Salute Mamm.	107
Temperamento	100
Veloc. Mungit.	101

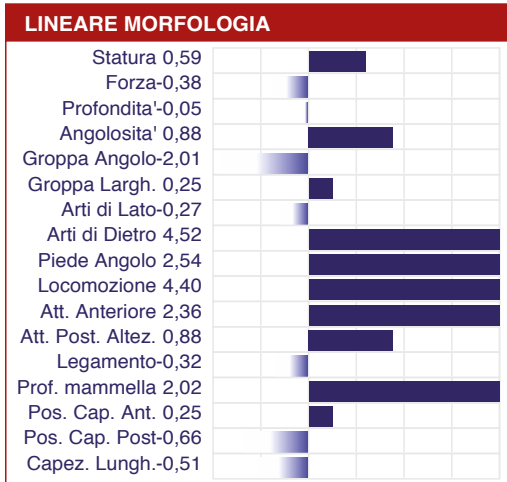

**GOLDEN-OAKS MARK PRUDENCE EX95 FAMILY**

**REDBULL RED** KOEPON REDBULL RED - NL000637130004

**SKYLINER RED**  
SPUTNIK RDC X GYWER RDC

> **ALTAZZLE: MARIUS X ALTATOPSHOT**  
KOEPON ZAZZLE RANGE 30-ET

> **ALTADATELINE: HOTLINE X MONTROSS**  
KOEPON DATE RANGE 10 RF-ET



BISONNNA: LAKESIDE UPS RED RANGE-ET

**PARTO FACILE - CASEINE, PRODUZIONI, TITOLI E OTTIMI GESTIONALI**

PFT	IES€	GTPI	NM\$	CM\$	NVI	RZG	GLPI
4610	1043	2905	946	959	265	157	3721



**K-Caseina**  
**BB**

PRODUZIONE	ITA	USA
Latte	+1.628 Kg	+1.638 Lb
Grasso	+0,28%   89 Kg	+0,06%   80 Lb
Proteine	+0,07%   65 Kg	+0,02%   58 Lb
Gra + Pro	+154 Kg	+138 Lb
Figlie	0	0
Attendibilita'	75%	79%

MORFOLOGIA	ITA	USA
Tipo	+0,27	+0,82
Mammella	+0,52	+1,24
Arti & Piedi	+0,48	+0,66
Locomozione	+0,16	+0,74
Figlie	0	0
Attendibilita'	72%	77%

GESTIONALI	ITA	USA
Parto	104	1,5
Parto figlie	105	2,3
Cell. Somatiche	115	2,60
Longevita'	112	+5,0
Fertilita'	108	0,0

SALUTE E BENESSERE	
BCS	98
Mastiti	107
Chetosi	N.D.
Persistenza	N.D.
Salute Piede	105
Salute Mamm.	110
Temperamento	101
Veloc. Mungit.	101

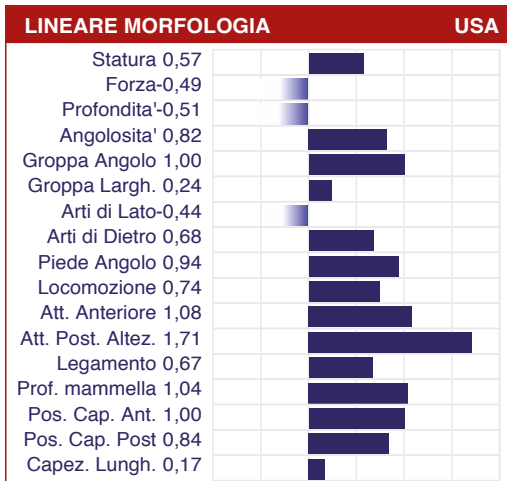

**RELAX-RED**

KOEPON OH1550 RELAX RED-ET - NL000571815502

**RUBELS-RED**

ENDCO ARGO X RUBICON

**> MR SALVATORE RC: SUPERSHOT X SYMP >**

LAKESIDE UPS RED RANGE ET

**RUBICON: MOGUL X ROBUST**

DE OOSTERHOF DG ROSE D RF



RELAX RED

**TITOLI, OTTIMA MORFOLOGIA, GESTIONALI, GROPPE E CAPEZZOLI CORRETTI**

<b>PFT</b>	<b>IES€</b>	<b>GTPI</b>	<b>NM\$</b>	<b>CM\$</b>	<b>NVI</b>	<b>RZG</b>	<b>GLPI</b>
4099	698	2656	563	572	209	140	3505

**B-Caseina**
**A1A2**
**K-Caseina**
**BE**

PRODUZIONE	ITA	USA
Latte	+947 Kg	+880 Lb
Grasso	+0,36%   73 Kg	+0,08%   58 Lb
Proteine	+0,10%   42 Kg	+0,02%   32 Lb
Gra + Pro	+115 Kg	+90 Lb
Figlie	0	0
Attendibilita'	75%	81%

MORFOLOGIA	ITA	USA
Tipo	+1,10	+2,09
Mammella	+1,15	+1,73
Arti & Piedi	+0,96	+1,42
Locomozione	+1,50	+1,72
Figlie	0	0
Attendibilita'	69%	80%

GESTIONALI	ITA	USA
Parto	100	2,7
Parto figlie	107	2,4
Cell. Somatiche	108	2,74
Longevita'	107	+3,7
Fertilita'	107	-1,1

SALUTE E BENESSERE	
BCS	99
Mastiti	107
Chetosi	N.D.
Persistenza	105
Salute Piede	100
Salute Mamm.	105
Temperamento	100
Veloc. Mungit.	99

LINEARE MORFOLOGIA	USA
Statura	1,90
Forza	0,75
Profondita'	0,78
Angolosita'	1,27
Groppa Angolo	0,58
Groppa Largh.	1,59
Arti di Lato	0,91
Arti di Dietro	1,82
Piede Angolo	1,62
Locomozione	1,72
Att. Anteriore	2,14
Att. Post. Altez.	2,58
Legamento	0,80
Prof. mammella	1,98
Pos. Cap. Ant.	1,02
Pos. Cap. Post.	0,87
Capez. Lung.	0,67

**REMOVER PP**

STANTONS REMOVER PP - CA000013440455

**LUSTER-P**

ZIPIT-P X KINGBOY

**> BIGHIT-P: FERDINAND X ERASER-P >**

STANTONS BIGHIT MAKER

**> JEDI: MONTROSS X SUPERSIRE >**

STANTONS VALENTINE-ET



REMOVER-PP

**CASEINE, TITOLI, MAMMELLE, ARTI E PIEDI E CAPEZZOLI CORRETTI - ROBOT**

<b>PFT</b>	<b>IES€</b>	<b>GTPI</b>	<b>NM\$</b>	<b>CM\$</b>	<b>GLPI</b>
3910	539	2868	819	824	3382

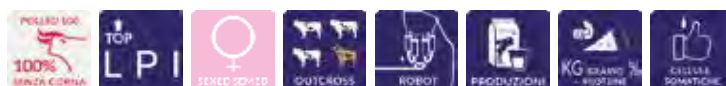
**B-Caseina**
**A2A2**
**K-Caseina**
**BB**

PRODUZIONE	ITA	USA
Latte	+1.191 Kg	+1.791 Lb
Grasso	+0,37%   83 Kg	+0,11%   101 Lb
Proteine	+0,06%   48 Kg	+0,03%   64 Lb
Gra + Pro	+131 Kg	+165 Lb
Figlie	0	0
Attendibilita'	75%	83%

MORFOLOGIA	ITA	USA
Tipo	+0,98	+1,92
Mammella	+1,09	+1,44
Arti & Piedi	+1,02	+0,77
Locomozione	+1,27	+1,06
Figlie	0	0
Attendibilita'	69%	81%

GESTIONALI	ITA	USA
Parto	100	2,4
Parto figlie	107	2,4
Cell. Somatiche	99	3,01
Longevita'	101	+1,9
Fertilita'	105	-2,0

SALUTE E BENESSERE	
BCS	99
Mastiti	100
Chetosi	N.D.
Persistenza	103
Salute Piede	100
Salute Mamm.	100
Temperamento	103
Veloc. Mungit.	102

LINEARE MORFOLOGIA	USA
Statura	1,69
Forza	1,01
Profondita'	1,31
Angolosita'	2,55
Groppa Angolo	1,03
Groppa Largh.	1,38
Arti di Lato	0,99
Arti di Dietro	1,21
Piede Angolo	0,99
Locomozione	1,06
Att. Anteriore	1,83
Att. Post. Altez.	2,39
Legamento	1,13
Prof. mammella	1,02
Pos. Cap. Ant.	0,24
Pos. Cap. Post.	0,50
Capez. Lung.	0,79

**RANGER RED**

 > **ALTATOP RED: MR SALVATORE RC X DEL**
**SOLUTION: FRAZZLED X RUBICON**

RUBELS RED X MR SALVATOR WILDER 36341

WILDER KASANO



RYAN RED

**PARTO FACILE - TITOLI, MAMMELLE, LOCOMOZIONE, SUPERGESTIONALI - TOP RED GPFT ITALY**

PFT	IES€	RZG	GLPI
4775	1211	156	3529

**B-Caseina**
**A1A2**
**K-Caseina**
**BB**

PRODUZIONE	ITA
Latte	+774 Kg
Grasso	+0,32%   67 Kg
Proteine	+0,20%   50 Kg
Gra + Pro	+117 Kg
Figlie	0
Attendibilita'	74%

MORFOLOGIA	ITA
Tipo	+0,95
Mammella	+1,61
Arti & Piedi	+0,77
Locomozione	+1,95
Figlie	0
Attendibilita'	66%

GESTIONALI	ITA
Parto	102
Parto figlie	108
Cell. Somatiche	117
Longevita'	119
Fertilita'	111

SALUTE E BENESSERE	
BCS	100
Mastiti	108
Chetosi	N.D.
Persistenza	N.D.
Salute Piede	N.D.
Salute Mamm.	116
Temperamento	100
Veloc. Mungit.	100

LINEARE MORFOLOGIA	
Statura	0,10
Forza	0,18
Profondita'	-1,10
Angolosita'	0,01
Groppa Angolo	-0,48
Groppa Largh.	0,70
Arti di Lato	1,95
Arti di Dietro	1,43
Piede Angolo	-0,21
Locomozione	1,95
Att. Anteriore	2,67
Att. Post. Altez.	1,76
Legamento	-0,04
Prof. mammella	2,52
Pos. Cap. Ant.	1,63
Pos. Cap. Post.	0,11
Capez. Lungh.	-1,36

**SANCHEZ P RF**

 > **LAVONTE: SUPERHERO X RUBICON**
**BLOWTORCH: SILVER X OAK**

SOLITAR P RED X GYMNAST

TEIXEIRO LAVONTE LASY ET

DG COL NOELLA



FAMIGLIA: TIRSVAD OMAN NEBLINA-ET

**PARTO FACILE - LATTE, CASEINE, MAMMELLE, ARTI&PIEDI E OTTIMI GESTIONALI**

PFT	IES€	NVI	RZG	GLPI
4626	1098	201	136	3447

**B-Caseina**
**A2A2**
**K-Caseina**
**BB**

PRODUZIONE	ITA
Latte	+1.238 Kg
Grasso	-0,07%   38 Kg
Proteine	+0,10%   54 Kg
Gra + Pro	+92 Kg
Figlie	0
Attendibilita'	75%

MORFOLOGIA	ITA
Tipo	+0,99
Mammella	+1,67
Arti & Piedi	+1,91
Locomozione	+1,93
Figlie	0
Attendibilita'	72%

GESTIONALI	ITA
Parto	102
Parto figlie	106
Cell. Somatiche	108
Longevita'	116
Fertilita'	114

SALUTE E BENESSERE	
BCS	105
Mastiti	106
Chetosi	N.D.
Persistenza	106
Salute Piede	100
Salute Mamm.	107
Temperamento	101
Veloc. Mungit.	100

LINEARE MORFOLOGIA	
Statura	0,96
Forza	0,74
Profondita'	-0,65
Angolosita'	0,29
Groppa Angolo	-0,10
Groppa Largh.	1,51
Arti di Lato	0,06
Arti di Dietro	2,60
Piede Angolo	1,56
Locomozione	1,93
Att. Anteriore	1,71
Att. Post. Altez.	1,32
Legamento	0,91
Prof. mammella	2,44
Pos. Cap. Ant.	-0,18
Pos. Cap. Post.	-0,84
Capez. Lungh.	0,49





SORELIO P  
SOLITAIR P X GYMNAST

> MARK RF: APPRENTICE X SUPERSHOT  
WILDER SARAYEVO RED

> IMAX: SPRING X MOGUL  
WILDER SANSCHEN



SADIO RED

TITOLI, CASEINE, ARTI&PIEDI, GESTIONALI -  
GROPPE LARGHE E CORRETTE - ROBOT

PFT	IES€	GTPI	NM\$	CM\$	NVI	RZG	GLPI
4466	1054	2836	841	859	294	146	3387



B-Caseina  
**A2A2**

K-Caseina  
**BB**

B-Lactogl.  
**AB**

PRODUZIONE	ITA	USA
Latte	+924 Kg	+982 Lb
Grasso	+0,18%   56 Kg	+0,05%   52 Lb
Proteine	+0,18%   55 Kg	+0,06%   48 Lb
Gra + Pro	+111 Kg	+100 Lb
Figlie	0	0
Attendibilita'	75%	80%

MORFOLOGIA	ITA	USA
Tipo	+1,01	+1,26
Mammella	+0,86	+1,16
Arti & Piedi	+1,63	+1,29
Locomozione	+1,97	+1,44
Figlie	0	0
Attendibilita'	69%	78%

GESTIONALI	ITA	USA
Parto	104	2,0
Parto figlie	106	2,2
Cell. Somatiche	112	2,64
Longevita'	116	+6,7
Fertilita'	109	+1,0

SALUTE E BENESSERE	
BCS	99
Mastiti	104
Chetosi	N.D.
Persistenza	105
Salute Piede	108
Salute Mamm.	105
Temperamento	100
Veloc. Mungit.	100

LINEARE MORFOLOGIA	
Statura	1,08
Forza	0,81
Profondita'	1,04
Angolosita'	0,69
Groppa Angolo	1,80
Groppa Largh.	1,21
Arti di Lato	-0,23
Arti di Dietro	2,26
Piede Angolo	0,11
Locomozione	1,97
Att. Anteriore	1,59
Att. Post. Altez.	-0,03
Legamento	0,67
Prof. mammella	1,26
Pos. Cap. Ant.	0,47
Pos. Cap. Post.	-0,23
Capez. Lungh.	0,21



RENEGADE  
JALTAOAK X MILLINGTON

> FRAZZLED: JOSUPER X SHOTGLASS  
SANDY-VALLEY ECSTASY-ET

> MODESTY: PETY X SUPERSIRE  
SANDY-VALLEY EDEN-ET



BISONNA - SANDY-VALLEY ETERNITY EX-92-USA

aAa 516 - PRODUZIONI, TITOLI, MAMMELLE, GROPPE  
E CAPEZZOLI CORRETTI - ROBOT

PFT	IES€	GTPI	NM\$	CM\$	RZG	GLPI
4246	813	2864	805	818	139	3437



B-Caseina  
**A1A2**

K-Caseina  
**AB**

PRODUZIONE	ITA	USA
Latte	+1.259 Kg	+1.132 Lb
Grasso	+0,25%   79 Kg	+0,17%   92 Lb
Proteine	+0,15%   61 Kg	+0,07%   55 Lb
Gra + Pro	+140 Kg	+147 Lb
Figlie	0	0
Attendibilita'	81%	82%

MORFOLOGIA	ITA	USA
Tipo	+0,75	+1,29
Mammella	+1,30	+1,48
Arti & Piedi	+0,26	+0,90
Locomozione	+0,09	+0,94
Figlie	0	0
Attendibilita'	76%	81%

GESTIONALI	ITA	USA
Parto	100	2,1
Parto figlie	111	2,0
Cell. Somatiche	99	2,92
Longevita'	106	+3,6
Fertilita'	108	-0,6

SALUTE E BENESSERE	
BCS	101
Mastiti	101
Chetosi	N.D.
Persistenza	103
Salute Piede	100
Salute Mamm.	100
Temperamento	100
Veloc. Mungit.	102

LINEARE MORFOLOGIA	
Statura	1,13
Forza	0,46
Profondita'	-0,08
Angolosita'	0,14
Groppa Angolo	-0,06
Groppa Largh.	0,76
Arti di Lato	-0,07
Arti di Dietro	1,52
Piede Angolo	1,04
Locomozione	0,94
Att. Anteriore	2,10
Att. Post. Altez.	2,12
Legamento	0,04
Prof. mammella	2,12
Pos. Cap. Ant.	-0,06
Pos. Cap. Post.	0,10
Capez. Lungh.	0,60

**SATURN**  
SONIC X BARCLEY

 > **DECLIC: DOZER X ENFORCER**  
GEN 016 PRUDENCE DELICATE-ET

 > **BURANO: BALISTO X MAYFIELD**  
GEL 981 PRUD BURANA-ET

FAMIGLIA: HOLBRA PAM

**PARTO FACILE - PRODUZIONI, CASEINE, MAMMELLE, ARTI&PIEDI E GESTIONALI**

PFT	IES€	NVI	RZG	GLPI
4629	916	177	131	3382

**B-Caseina**  
**A2A2**
**K-Caseina**  
**BB**

PRODUZIONE	ITA
Latte	+1.639 Kg
Grasso	+0,10%   69 Kg
Proteine	+0,20%   78 Kg
Gra + Pro	+147 Kg
Figlie	0
Attendibilità'	75%

MORFOLOGIA	ITA
Tipo	+1,39
Mammella	+1,98
Arti & Piedi	+1,06
Locomozione	+0,73
Figlie	0
Attendibilità'	72%

GESTIONALI	ITA
Parto	104
Parto figlie	104
Cell. Somatiche	109
Longevita'	109
Fertilita'	103

SALUTE E BENESSERE	ITA
BCS 98	
Mastiti 104	
Chetosi N.D.	
Persistenza 112	
Salute Piede 100	
Salute Mamm. 107	
Temperamento 100	
Veloc. Mungit. 104	

LINEARE MORFOLOGIA	ITA
Statura 1,52	
Forza 0,14	
Profondita' 0,19	
Angolosita' 1,03	
Groppa Angolo 0,44	
Groppa Largh.-0,04	
Arti di Lato-0,58	
Arti di Dietro 1,36	
Piede Angolo 1,15	
Locomozione 0,73	
Att. Anteriore 2,76	
Att. Post. Altez. 1,95	
Legamento 2,92	
Prof. mammella 2,48	
Pos. Cap. Ant. 2,27	
Pos. Cap. Post. 2,58	
Capez. Lung. -1,77	

**SOUL P RED**  
SOLITAIR P X PACE RED

 > **GYWER RC: GYMNAST X LOBACH**  
GRILLE COSMO XF 1328 RED ET

 > **APPRENTICE RC: KINGBOY X SUPERSIR**  
ARGH CAPPRENTIC

FAMIGLIA: LARCREST CALE VG-89

**PARTO FACILE - PRODUZIONI, MORFOLOGIA, GESTIONALI E CAPEZZOLI CORRETTI - ROBOT**

PFT	IES€	NVI	RZG	GLPI
4184	870	213	149	3261

**B-Caseina**  
**A2A2**

PRODUZIONE	ITA
Latte	+1.486 Kg
Grasso	+0,03%   60 Kg
Proteine	0,00%   50 Kg
Gra + Pro	+110 Kg
Figlie	0
Attendibilità'	78%

MORFOLOGIA	ITA
Tipo	+1,00
Mammella	+0,91
Arti & Piedi	+1,21
Locomozione	+1,51
Figlie	0
Attendibilità'	73%

GESTIONALI	ITA
Parto	103
Parto figlie	105
Cell. Somatiche	104
Longevita'	111
Fertilita'	110

SALUTE E BENESSERE	ITA
BCS 102	
Mastiti 103	
Chetosi N.D.	
Persistenza 110	
Salute Piede 104	
Salute Mamm. 101	
Temperamento 100	
Veloc. Mungit. 100	

LINEARE MORFOLOGIA	ITA
Statura 1,11	
Forza 0,79	
Profondita' 0,97	
Angolosita' 1,30	
Groppa Angolo-0,42	
Groppa Largh. 1,72	
Arti di Lato-0,06	
Arti di Dietro 1,45	
Piede Angolo 0,55	
Locomozione 1,51	
Att. Anteriore 1,34	
Att. Post. Altez. 1,21	
Legamento 0,23	
Prof. mammella 0,72	
Pos. Cap. Ant. 0,90	
Pos. Cap. Post. 0,17	
Capez. Lung. 0,52	



DES-Y-GEN PLANET SILK EX90 FAMILY

SKYLINER RED NH SKYLINER RED ET - DE000771045121

aAa: 243  
Nato il: 25-Feb-21SPUTNIK RC  
SPARK-RED X FINDER> GYWER RC: GYMNAST X LOBACH  
ESH SIRII> STYX RED: ENTITLE X SYMPATICO  
BIG DOG DAIRY RUW SILKY REDPARTO FACILE - SUPER PRODUZIONI, CASEINE,  
ARTI&PIEDI, GESTIONALI - CAPEZZOLI CORRETTIK-Caseina  
BB

PFT	IES€	GTPI	NM\$	CM\$	NVI	RZG	GLPI
4108	902	2662	731	728	358	156	3321



SKYLINER RED

PRODUZIONE	ITA	USA
Latte	+2.270 Kg	+2.329 Lb
Grasso	-0,32%   43 Kg	-0,13%   51 Lb
Proteine	-0,16%   56 Kg	-0,06%   53 Lb
Gra + Pro	+99 Kg	+104 Lb
Figlie	0	0
Attendibilita'	79%	80%

GESTIONALI	ITA	USA
Parto	103	1,4
Parto figlie	105	2,0
Cell. Somatiche	109	2,70
Longevita'	114	+4,2
Fertilita'	105	-0,8

LINEARE MORFOLOGIA	USA
Statura	0,25
Forza	-0,36
Profondita'	-0,39
Angolosita'	0,31
Groppa Angolo	0,34
Groppa Largh.	-0,18
Arti di Lato	-1,03
Arti di Dietro	1,59
Piede Angolo	0,84
Locomozione	1,21
Att. Anteriore	0,33
Att. Post. Altezz.	1,15
Legamento	-0,04
Prof. mammella	0,19
Pos. Cap. Ant.	0,30
Pos. Cap. Post.	0,34
Capez. Lunghezz.	0,55

MORFOLOGIA	ITA	USA
Tipo	+0,47	+0,46
Mammella	+0,25	+0,57
Arti & Piedi	+2,86	+1,29
Locomozione	+3,09	+1,21
Figlie	0	0
Attendibilita'	73%	78%

SALUTE E BENESSERE	
BCS	100
Mastiti	108
Chetosi	N.D.
Persistenza	114
Salute Piede	107
Salute Mamm.	109
Temperamento	100
Veloc. Mungit.	100



LEDYS-MANOR RUDY JEN EX94 FAMILY

SPACE DG SPACE - NL000740210705

aAa: 234165  
Nato il: 30-Aug-21CAPTAIN  
CHARL X SABRE> CHARL: CHARLEY X YODER  
HONLD000964873823> JEDI: MONTROSS X SUPERSIRE  
DE VOLMER SABINE-ETCONTRATTO AI TOTAL ERS - PARTO FACILE - SUPER  
TITOLI, KG GRA PRO, MAMMELLE E GESTIONALIB-Caseina  
A2A2

PFT	IES€	GTPI	NM\$	CM\$	NVI	RZG	GLPI
4726	1056	3186	1192	1217	288	153	3684



SPACE

PRODUZIONE	ITA	USA
Latte	+584 Kg	+1.184 Lb
Grasso	+0,73%   93 Kg	+0,28%   128 Lb
Proteine	+0,37%   60 Kg	+0,11%   68 Lb
Gra + Pro	+153 Kg	+196 Lb
Figlie	0	0
Attendibilita'	75%	81%

GESTIONALI	ITA	USA
Parto	105	1,2
Parto figlie	108	1,4
Cell. Somatiche	111	2,66
Longevita'	110	+5,2
Fertilita'	110	0,8

LINEARE MORFOLOGIA	USA
Statura	0,40
Forza	0,16
Profondita'	-0,16
Angolosita'	0,10
Groppa Angolo	0,25
Groppa Largh.	0,87
Arti di Lato	0,77
Arti di Dietro	0,58
Piede Angolo	-1,79
Locomozione	0,41
Att. Anteriore	1,45
Att. Post. Altezz.	0,95
Legamento	0,70
Prof. mammella	1,29
Pos. Cap. Ant.	0,59
Pos. Cap. Post.	0,04
Capez. Lunghezz.	0,36

MORFOLOGIA	ITA	USA
Tipo	+0,43	+1,20
Mammella	+1,08	+1,63
Arti & Piedi	-0,24	-0,09
Locomozione	+0,41	+0,11
Figlie	0	0
Attendibilita'	69%	80%

SALUTE E BENESSERE	
BCS	99
Mastiti	107
Chetosi	N.D.
Persistenza	102
Salute Piede	107
Salute Mamm.	110
Temperamento	101
Veloc. Mungit.	100

**SPUTNIK RC**  
 SPARK RED X FINDER

 > **SWIFT: SUPERHERO X TUFFENUFF**  
 THI 15399

 > **BARCLEY: BALISTO X EPIC**  
 THI XARA

MAMMA: THI 15399

**PARTO FACILE - TOP CASEINE: 4B - MAMMELLE, ARTI&PIEDI E GESTIONALI**

PFT	IES€	NVI	RZG	GLPI
4500	968	306	141	3599

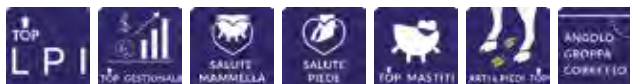
**B-Caseina**  
**A1A2**
**K-Caseina**  
**BB**
**B-Lactogl.**  
**BB**

PRODUZIONE	ITA
Latte	+1.271 Kg
Grasso	+0,01%   49 Kg
Proteine	+0,06%   50 Kg
Gra + Pro	+99 Kg
Figlie	0
Attendibilita'	75%

MORFOLOGIA	ITA
Tipo	+1,36
Mammella	+1,79
Arti & Piedi	+2,26
Locomozione	+2,50
Figlie	0
Attendibilita'	72%

GESTIONALI	ITA
Parto	102
Parto figlie	105
Cell. Somatiche	116
Longevita'	115
Fertilita'	107

SALUTE E BENESSERE	ITA
BCS	99
Mastiti	113
Chetosi	N.D.
Persistenza	106
Salute Piede	105
Salute Mamm.	112
Temperamento	100
Veloc. Mungit.	100

LINEARE MORFOLOGIA	ITA
Statura	0,70
Forza	-0,33
Profondita'	-0,81
Angolosita'	1,20
Groppa Angolo	1,85
Groppa Largh.	1,49
Arti di Lato	0,74
Arti di Dietro	2,51
Piede Angolo	0,92
Locomozione	2,50
Att. Anteriore	1,89
Att. Post. Altezz.	2,53
Legamento	1,84
Prof. mammella	2,07
Pos. Cap. Ant.	0,98
Pos. Cap. Post	1,28
Capez. Lung.	-1,43

**DOC**  
 KINGBOY X MACK

 > **COMMANDER: MOGUL X OBSERVER**  
 CCC SUMMER

 > **MCCUTCHEN: BOOKEM X SHOTTLE**  
 WALNUTLAWN MCCUTCHEN SUMMER

NONNA: WALNUTLAWN MCCUTCHEN SUMMER EX94

**CASEINE, SUPER TITOLI, OTTIMA MORFOLOGIA E MAMMELLE**

PFT	IES€	GTPI	NM\$	CM\$	GLPI
3591	349	2632	489	499	3178

**B-Caseina**  
**A2A2**
**K-Caseina**  
**BB**
**B-Lactogl.**  
**AB**

PRODUZIONE	ITA	USA
Latte	+420 Kg	+491 Lb
Grasso	+0,39%   49 Kg	+0,17%   68 Lb
Proteine	+0,08%   22 Kg	+0,05%   29 Lb
Gra + Pro	+71 Kg	+97 Lb
Figlie	0	0
Attendibilita'	75%	82%

MORFOLOGIA	ITA	USA
Tipo	+1,74	+3,04
Mammella	+1,93	+2,35
Arti & Piedi	+0,69	+1,34
Locomozione	+1,20	+1,81
Figlie	0	0
Attendibilita'	69%	80%

GESTIONALI	ITA	USA
Parto	97	2,9
Parto figlie	112	2,8
Cell. Somatiche	105	2,86
Longevita'	102	+1,6
Fertilita'	104	-2,3

SALUTE E BENESSERE	ITA
BCS	99
Mastiti	100
Chetosi	N.D.
Persistenza	102
Salute Piede	N.D.
Salute Mamm.	103
Temperamento	103
Veloc. Mungit.	101

LINEARE MORFOLOGIA	USA
Statura	2,37
Forza	1,20
Profondita'	1,95
Angolosita'	2,91
Groppa Angolo	1,06
Groppa Largh.	1,73
Arti di Lato	1,93
Arti di Dietro	1,77
Piede Angolo	1,91
Locomozione	1,81
Att. Anteriore	3,32
Att. Post. Altezz.	3,26
Legamento	1,47
Prof. mammella	1,99
Pos. Cap. Ant.	1,76
Pos. Cap. Post	1,51
Capez. Lung.	-0,21

**SURFER P** DELTA SURFER P - NL000711529122

**BRANDUNG P**

BALI X MR SALVATORE RC

**SIMON P: SEMINO X BOARD**

RHO 18566

**GYMNAST: DOORSOPEN X JABIR**

RHO BAILEY



NONNA RHO BAILEY

**TOP FEED EXCEL BULL: 15% - PARTO FACILE - SUPER PRODUZIONI, ARTI&PIEDI E LONGEVITA'**

<b>PFT</b>	<b>IES€</b>	<b>NM\$</b>	<b>CM\$</b>	<b>NVI</b>	<b>RZG</b>	<b>GLPI</b>
4358	1002	655	662	298	153	3487

**B-Caseina**
**A1A2**
**K-Caseina**
**AB**

PRODUZIONE	ITA
Latte	+2.052 Kg
Grasso	-0,11%   63 Kg
Proteine	0,00%   69 Kg
Gra + Pro	+132 Kg
Figlie	0
Attendibilita'	78%

MORFOLOGIA	ITA	USA
Tipo	+0,81	+1,00
Mammella	+0,80	+1,12
Arti & Piedi	+1,95	+0,78
Locomozione	+2,21	+0,71
Figlie	0	0
Attendibilita'	72%	76%

GESTIONALI	ITA	USA
Parto	103	2,0
Parto figlie	109	2,1
Cell. Somatiche	100	N.D.
Longevita'	112	N.D.
Fertilita'	108	N.D.

SALUTE E BENESSERE	
BCS	99
Mastiti	102
Chetosi	102
Persistenza	110
Salute Piede	103
Salute Mamm.	101
Temperamento	100
Veloc. Mungit.	102

LINEARE MORFOLOGIA	
Statura	0,01
Forza	0,24
Profondita'	0,18
Angolosita'	0,85
Groppa Angolo	-0,07
Groppa Largh.	1,11
Arti di Lato	-0,66
Arti di Dietro	2,55
Piede Angolo	0,16
Locomozione	2,21
Att. Anteriore	0,64
Att. Post. Altezz.	2,20
Legamento	0,50
Prof. mammella	0,25
Pos. Cap. Ant.	0,04
Pos. Cap. Post	0,26
Capez. Lung.	-0,18

**VICTORY** LEVEL-PLAIN GLITZ VICTORY-ET - US003203625659

**GLITZ**

JEDI X RUBICON

**ACHIEVER: YODER X EMBASSY**

LEVEL-PLAIN ACH VIBRANT-ET

**DELTA: MOGUL X ROBUST**

LEVEL-PLAIN DELTA VIXEN



VICTORY.

**TITOLI, CASEINE A2A2 + BB + BB, OTTIME MAMMELLE E LONGEVITA'**

<b>PFT</b>	<b>IES€</b>	<b>GTPI</b>	<b>NM\$</b>	<b>CM\$</b>	<b>GLPI</b>
3960	719	2646	652	658	3191

**B-Caseina**
**A2A2**
**K-Caseina**
**BB**
**B-Lactogl.**
**BB**

PRODUZIONE	ITA	USA
Latte	+812 Kg	+1.019 Lb
Grasso	+0,17%   51 Kg	+0,10%   67 Lb
Proteine	+0,11%   41 Kg	+0,03%   40 Lb
Gra + Pro	+92 Kg	+107 Lb
Figlie	0	0
Attendibilita'	77%	83%

MORFOLOGIA	ITA	USA
Tipo	+0,83	+1,42
Mammella	+1,42	+1,82
Arti & Piedi	+0,71	+0,42
Locomozione	+1,02	+0,52
Figlie	0	0
Attendibilita'	71%	81%

GESTIONALI	ITA	USA
Parto	99	2,2
Parto figlie	108	2,3
Cell. Somatiche	103	2,93
Longevita'	110	+3,5
Fertilita'	107	-1,7

SALUTE E BENESSERE	
BCS	99
Mastiti	100
Chetosi	N.D.
Persistenza	N.D.
Salute Piede	100
Salute Mamm.	102
Temperamento	104
Veloc. Mungit.	100

LINEARE MORFOLOGIA	
Statura	0,53
Forza	0,18
Profondita'	0,00
Angolosita'	0,66
Groppa Angolo	-0,25
Groppa Largh.	0,99
Arti di Lato	-0,96
Arti di Dietro	0,42
Piede Angolo	1,06
Locomozione	0,52
Att. Anteriore	1,95
Att. Post. Altezz.	2,18
Legamento	0,99
Prof. mammella	1,57
Pos. Cap. Ant.	1,04
Pos. Cap. Post	1,27
Capez. Lung.	-0,58

**WET MAGIC** WET MAGIC - US003204327011

**PACO**  
 HELIX X RUBICON

 > **MATTERS: OCTOBERFEST X MOONRAY**  
 WET MATTERS MARGIE ET

 > **HOTSHOT: SHOTGLASS X TWIST**  
 WET HOTSHOT MAUD-ET

**PARTO FACILE - TITOLI, CASEINE, ARTI E PIEDI, GESTIONALI, GROPPE E CAPEZZOLI CORRETTI**
**K-Caseina**  
**BB**

<b>PFT</b>	<b>IES€</b>	<b>GTPI</b>	<b>NM\$</b>	<b>CM\$</b>	<b>GLPI</b>
4071	853	2663	681	694	3333



BISNONNA: DELICIOUS MOJO-ET EX90

PRODUZIONE	ITA	USA
Latte	+1.275 Kg	+915 Lb
Grasso	+0,33%   78 Kg	+0,09%   61 Lb
Proteine	+0,12%   56 Kg	+0,04%   39 Lb
Gra + Pro	+134 Kg	+100 Lb
Figlie	0	0
Attendibilita'	75%	82%

GESTIONALI	ITA	USA
Parto	103	2,2
Parto figlie	110	2,0
Cell. Somatiche	110	2,65
Longevita'	109	+3,8
Fertilita'	105	+0,4

LINEARE MORFOLOGIA	USA
Statura	0,62
Forza	0,18
Profondita'	-0,20
Angolosita'	-0,07
Groppa Angolo	0,48
Groppa Largh.	0,71
Arti di Lato	0,01
Arti di Dietro	1,54
Piede Angolo	0,86
Locomozione	0,63
Att. Anteriore	0,79
Att. Post. Altez.	0,88
Legamento	1,18
Prof. mammella	1,26
Pos. Cap. Ant.	0,80
Pos. Cap. Post	1,41
Capez. Lungh.	0,58

MORFOLOGIA	ITA	USA
Tipo	+0,34	+0,78
Mammella	+0,43	+0,86
Arti & Piedi	+0,88	+0,76
Locomozione	+0,77	+0,63
Figlie	0	0
Attendibilita'	69%	81%

SALUTE E BENESSERE	ITA	USA
BCS	99	
Mastiti	102	
Chetosi	104	
Persistenza	102	
Salute Piede	100	
Salute Mamm.	107	
Temperamento	101	
Veloc. Mungit.	100	

**YAMCHA** PINE-TREE YAMCHA ET - US003215069834

**HEROIC**  
 ACHIEVER X MODESTY

 > **MEDLEY: YODER X BALISTO**  
 PINE-TREE 7019 MEDL 7883-ET

 > **PROFIT: PARTYROCK X MOGUL**  
 PINE-TREE 9882 PROF 7019

**PARTO FACILE - TITOLI, ARTI&PIEDI, FERTILITA', GROPPA CORRETTE, MUNGITURA VELOCE**
**B-Caseina**  
**A2A2**
**K-Caseina**  
**AB**

<b>PFT</b>	<b>IES€</b>	<b>GTPI</b>	<b>NM\$</b>	<b>CM\$</b>	<b>NVI</b>	<b>GLPI</b>
3980	925	2858	849	861	268	3371



BISNONNA: OCD SUPERSIRE 9882 VG-86

PRODUZIONE	ITA	USA
Latte	+1.030 Kg	+1.018 Lb
Grasso	+0,35%   81 Kg	+0,14%   80 Lb
Proteine	+0,10%   48 Kg	+0,05%   45 Lb
Gra + Pro	+129 Kg	+125 Lb
Figlie	0	0
Attendibilita'	79%	82%

GESTIONALI	ITA	USA
Parto	107	1,5
Parto figlie	115	1,0
Cell. Somatiche	104	2,80
Longevita'	112	+5,2
Fertilita'	106	-0,4

LINEARE MORFOLOGIA	USA
Statura	0,25
Forza	0,02
Profondita'	-0,02
Angolosita'	0,78
Groppa Angolo	0,51
Groppa Largh.	0,12
Arti di Lato	0,64
Arti di Dietro	1,22
Piede Angolo	0,39
Locomozione	1,54
Att. Anteriore	1,49
Att. Post. Altez.	1,67
Legamento	1,11
Prof. mammella	1,16
Pos. Cap. Ant.	1,58
Pos. Cap. Post	1,43
Capez. Lungh.	-0,59

MORFOLOGIA	ITA	USA
Tipo	+0,87	+1,51
Mammella	+0,70	+1,57
Arti & Piedi	+1,31	+1,46
Locomozione	+2,73	+1,54
Figlie	0	0
Attendibilita'	73%	81%

SALUTE E BENESSERE	ITA	USA
BCS	99	
Mastiti	103	
Chetosi	100	
Persistenza	112	
Salute Piede	108	
Salute Mamm.	103	
Temperamento	106	
Veloc. Mungit.	106	

515H000353  
D.G. NH

# ARROW

King Doc x Al-Lew Monterey Ashley EX-94-USA EX-95-MS x EX-91 x VG-86  
x EX-90 Durham x EX-92 Charles x EX-94 Blackstar x EX-92 x EX-91 x EX-90

TIPO: +2,44 | ICM: +2,86 | A&P: +2,62

Ischia Bassi & Larga Groppa  
Grassi e proteine positivi  
Buona fertilità & +1.3 Mastitis Index



## Inizia l'era ARROW in tutto il mondo



### Ammirato da giudici e allevatori



**Gary Jones** (Judge Agronord '23) Di ARROW Anna  
"Questa vacca è il mio ideale, ha la perfetta combinazione tra angolosità e forza. È una vacca dalla struttura moderna."



**Andreas Vestergaard**, Kaergard Holsteins, Danimarca  
"Gli ARROW sono costruiti nel modo in cui vogliamo un moderno e solido vacca da produzione da guardare."



**Niels Erik Haahr**, Anderstrup Holsteins, Danimarca  
"ARROW ha fatto il lavoro qui, sono molto produttivi grazie a mammelle eccezionali e piedi e gambe superbi!"



**Jonas Pussemier**, Bois Seigneur Holsteins, Belgio  
"Mi piace mungere le mie figlie di ARROW! Hanno tutte le carte in regola per diventare grandi vacche!"



ARROW figlie at Anderstrup Holsteins, Danimarca  
Produzione media: 53 kg Latte / G | Eta media del parto: 1.10 anno

# AI<sup>o</sup>total

WWW.AI-TOTAL.COM



# ARROW

DG NH ARROW - DE000770753339

 aAa: 243615  
 Nato il: 27-Aug-18

**DOC**

 > **MONTEREY: MCCUTCHEN X ROBUST**

 > **MOGUL: DORCY X MARSH**

KINGBOY X MACK

AL-LEW MONTEREY ASHLEY 1346

AL-LEW MGL ASTUTE 1207

**1.434 FIGLIE**

FIGLIA: DOTTI ARROW NEIGE 1° PARTO VG-87 EX ICM

**TITOLI, SUPER MORFOLOGIA, LONGEVITA' -  
 STRONG FAMILY - VACCHE DA RING!!!**

FIGLIA: MELANGES ARROW ERRINE

**K-Caseina**
**AB**

PRODUZIONE	ITA	USA
Latte	+69 Kg	+524 Lb
Grasso	+0,19%   22 Kg	+0,08%   42 Lb
Proteine	+0,09%   13 Kg	+0,05%   30 Lb
Gra + Pro	+35 Kg	+72 Lb
Figlie	1.434	1.434
Attendibilita'	95%	94%

ITA	ITA	USA	USA	USA	CAN
PFT	IES€	GTPI	NM\$	CM\$	GLPI
3731	481	2640	467	475	3328

MORFOLOGIA	ITA	USA
Tipo	+2,44	+2,90
Mammella	+2,86	+2,54
Arti & Piedi	+2,62	+1,52
Locomozione	+3,09	+1,87
Figlie	761	761
Attendibilita'	90%	91%

**LINEARE MORFOLOGIA**

Statura	2,51				
Forza	2,18				
Profondita'	1,44				
Angolosita'	1,44				
Groppa Angolo	0,62				
Groppa Largh.	2,57				
Arti di Lato	0,07				
Arti di Dietro	2,15				
Piede Angolo	2,90				
Locomozione	3,09				
Att. Anteriore	3,90				
Att. Post. Altez.	3,25				
Legamento	2,96				
Prof. mammella	3,37				
Pos. Cap. Ant.	1,77				
Pos. Cap. Post.	2,67				
Capez. Lungh.	-1,14				

GESTIONALI	ITA	USA
Parto	96	2,4
Parto figlie	113	2,0
Cell. Somatiche	105	2,99
Longevita'	107	+3,2
Fertilita'	108	-0,3

**SALUTE E BENESSERE**

BCS	101				
Mastiti	102				
Chetosi	N.D.				
Persistenza	104				
Salute piede	100				
Salute mammella	102				
Temperamento	100				
Velocita' mungitura	101				

**Scarica l'app!**

Cerca "ABC LoveGenetix" sugli app Store e scarica la nostra app ufficiale, e' leggera e sempre aggiornata con gli ultimi dati!

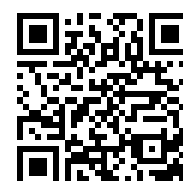
**QR-CODE**



**ALCOVE**  
 DUKE X MVP

 > **SILVER: MOGUL X SNOWMAN**  
 ZANI SILVER AMBRA ET

 > **SUPERSIRE: ROBUST X PLANET**  
 ZANI SUPERSIRE ORIETTA

258 FIGLIE

**SEME DOPPIA CONCENTRAZIONE - PARTO FACILE**  
**PRODUZIONI, KG DI GRA E PRO, GESTIONALI, ROBOT**
**B-Caseina**  
**A2A2**

PFT	IES€	GTPI	NM\$	CM\$	GLPI
3927	706	2674	696	709	3334



ADAM

PRODUZIONE	ITA	USA
Latte	+1.057 Kg	+1.131 Lb
Grasso	+0,41%   88 Kg	+0,17%   92 Lb
Proteine	+0,07%   46 Kg	+0,04%   48 Lb
Gra + Pro	+134 Kg	+140 Lb
Figlie	258	258
Attendibilita'	93%	89%

GESTIONALI	ITA	USA
Parto	103	2,2
Parto figlie	106	2,3
Cell. Somatiche	106	2,72
Longevita'	106	+1,5
Fertilita'	104	-2,3

LINEARE MORFOLOGIA	USA
Statura-0,11	
Forza 0,84	
Profondita' 0,67	
Angolosita' 0,71	
Groppa Angolo-0,68	
Groppa Largh.-1,09	
Arti di Lato 0,87	
Arti di Dietro-0,65	
Piede Angolo-0,56	
Locomozione 0,00	
Att. Anteriore 0,76	
Att. Post. Altezz. 1,17	
Legamento-0,26	
Prof. mammella-0,58	
Pos. Cap. Ant.-0,53	
Pos. Cap. Post-1,23	
Capetz. Lungh. 1,48	

MORFOLOGIA	ITA	USA
Tipo	+0,31	+0,69
Mammella	+0,27	+0,76
Arti & Piedi	-0,56	+0,21
Locomozione	0,00	+0,46
Figlie	76	76
Attendibilita'	86%	67%

SALUTE E BENESSERE	USA
BCS 105	
Mastiti 104	
Chetosi N.D.	
Persistenza 100	
Salute Piede N.D.	
Salute Mamm. 107	
Temperamento 102	
Veloc. Mungit. 100	

**FRONTLINE**  
 TOPGEAR X MISSOURI

 > **INDUCTOR: BIATHLON X MASSEY**  
 DELTA AFKE

 > **MALCOLM: STELLANDO X RAMOS**  
 DE HEERENHOEVE DELTA AMUSE

239 FIGLIE

**TOP FEED EXCEL BULL: 18% - aAa 513642 -**  
**OUTCROSS, CASEINE, PRODUZIONI, ARTI&PIEDI**
**B-Caseina**  
**A2A2**

PFT	IES€	GTPI	NM\$	CM\$	NVI	RZG	GLPI
3911	750	2671	645	650	211	131	3244

**K-Caseina**  
**BB**

**B-Lactogl.**  
**AB**

MAMMA: DELTA AFKE

PRODUZIONE	ITA	USA
Latte	+1.635 Kg	+1.666 Lb
Grasso	+0,03%   59 Kg	-0,02%   58 Lb
Proteine	+0,02%   56 Kg	+0,01%   54 Lb
Gra + Pro	+115 Kg	+112 Lb
Figlie	239	239
Attendibilita'	85%	74%

GESTIONALI	ITA	USA
Parto	100	2,4
Parto figlie	104	2,6
Cell. Somatiche	104	2,84
Longevita'	110	+2,7
Fertilita'	101	-0,1

LINEARE MORFOLOGIA	USA
Statura-0,31	
Forza 0,00	
Profondita' 0,55	
Angolosita' 0,21	
Groppa Angolo-0,17	
Groppa Largh.-0,26	
Arti di Lato-0,29	
Arti di Dietro 1,02	
Piede Angolo 0,53	
Locomozione 0,89	
Att. Anteriore 0,06	
Att. Post. Altezz. 2,51	
Legamento 1,55	
Prof. mammella-0,28	
Pos. Cap. Ant. 1,79	
Pos. Cap. Post 2,52	
Capetz. Lungh.-0,27	

MORFOLOGIA	ITA	USA
Tipo	+0,48	+0,72
Mammella	+0,37	+1,46
Arti & Piedi	+1,66	+1,04
Locomozione	+2,11	+0,89
Figlie	95	95
Attendibilita'	78%	69%

SALUTE E BENESSERE	USA
BCS 99	
Mastiti 102	
Chetosi N.D.	
Persistenza 109	
Salute Piede 103	
Salute Mamm. 105	
Temperamento 100	
Veloc. Mungit. 101	

**BLUES RED** RHALA RE BLUES RED ET - NL000634309966

**MR SALVATORE RC**  
 SUPERSHOT X SYMPATICO

 > **SALSA: CASHCOIN X MACGUINNESS**  
 BATOUWE SALSA AIKO RED

 > **SUPERSIRE: ROBUST X PLANET**  
 A-L-H AUSTRALIA RF

**260 FIGLIE**
**PARTO FACILE - SUPER TOP RED BULL PRODUZIONI - OTTIMI GESTIONALI - PERFETTO PER ROBOT**

PFT	IES€	GTPI	NM\$	CM\$	NVI	RZG	GLPI
3627	671	2647	708	704	222	142	3181



BLUES-RED

PRODUZIONE	ITA	USA
Latte	+1.519 Kg	+2.004 Lb
Grasso	-0,14%   37 Kg	-0,09%   49 Lb
Proteine	-0,12%   38 Kg	-0,06%   45 Lb
Gra + Pro	+75 Kg	+94 Lb
Figlie	260	260
Attendibilita'	90%	92%

GESTIONALI	ITA	USA
Parto	105	1,9
Parto figlie	102	2,6
Cell. Somatiche	105	2,76
Longevita'	113	+5,9
Fertilita'	106	+0,7

LINEARE MORFOLOGIA	USA
Statura	0,97
Forza	0,49
Profondita'	0,39
Angolosita'	0,33
Groppa Angolo	0,06
Groppa Largh.	0,40
Arti di Lato	-0,21
Arti di Dietro	0,77
Piede Angolo	0,36
Locomozione	0,56
Att. Anteriore	0,60
Att. Post. Altezz.	1,08
Legamento	-0,20
Prof. mammella	0,30
Pos. Cap. Ant.	0,63
Pos. Cap. Post	0,00
Capez. Lungh.	0,12

MORFOLOGIA	ITA	USA
Tipo	+0,06	+0,68
Mammella	-0,21	+0,53
Arti & Piedi	+0,48	+0,42
Locomozione	+0,45	+0,56
Figlie	52	52
Attendibilita'	83%	85%

SALUTE E BENESSERE	
BCS	99
Mastiti	106
Chetosi	N.D.
Persistenza	105
Salute Piede	103
Salute Mamm.	104
Temperamento	100
Veloc. Mungit.	99

**DOBLE RF** DG OH DOBLE RF - NL000882387482

**MR SALVATORE RC**  
 SUPERSHOT X SYMPATICO

 > **RUBICON: MOGUL X ROBUST**  
 HOOGERHORST DG OH DONNA-ET

 > **AIKMAN: SNOWMAN X BAXTER**  
 TELGTER AIKMAN DOREEN RF

**554 FIGLIE**
**PARTO FACILE, PRODUZIONI, TITOLI, MAMMELLE, ARTI E PIEDI, GESTIONALI - GROPPE CORRETTE**
**K-Caseina**  
**BE**

PFT	IES€	GTPI	NM\$	CM\$	RZG	GLPI
4131	788	2740	709	718	143	3399

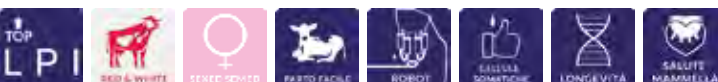

FIGLIE ALLA ANDERSTRUP HOLSTEIN (DK)

PRODUZIONE	ITA	USA
Latte	+1.241 Kg	+1.298 Lb
Grasso	+0,20%   67 Kg	+0,03%   60 Lb
Proteine	+0,03%   46 Kg	+0,01%   44 Lb
Gra + Pro	+113 Kg	+104 Lb
Figlie	554	554
Attendibilita'	88%	92%

GESTIONALI	ITA	USA
Parto	104	1,9
Parto figlie	104	2,0
Cell. Somatiche	109	2,72
Longevita'	112	+5,0
Fertilita'	104	-1,5

LINEARE MORFOLOGIA	USA
Statura	1,63
Forza	0,49
Profondita'	0,09
Angolosita'	0,95
Groppa Angolo	0,23
Groppa Largh.	0,58
Arti di Lato	-0,71
Arti di Dietro	1,36
Piede Angolo	1,41
Locomozione	1,04
Att. Anteriore	1,98
Att. Post. Altezz.	2,62
Legamento	0,57
Prof. mammella	2,01
Pos. Cap. Ant.	1,24
Pos. Cap. Post	0,98
Capez. Lungh.	-0,26

MORFOLOGIA	ITA	USA
Tipo	+1,26	+1,75
Mammella	+1,63	+1,84
Arti & Piedi	+1,90	+0,83
Locomozione	+1,89	+1,04
Figlie	229	229
Attendibilita'	81%	88%

SALUTE E BENESSERE	
BCS	99
Mastiti	N.D.
Chetosi	N.D.
Persistenza	100
Salute Piede	N.D.
Salute Mamm.	104
Temperamento	N.D.
Veloc. Mungit.	99

**ENGINEER** PINE-TREE ENGINEER-ET - US003150687548

**PURSUIT**  
 IMAX X G\_SCS

 > **PROPHECY: MONTEREY X SUPERSIRE**  
 PINE-TREE 5976 PROP 7829-ET

 > **DELTA: MOGUL X ROBUST**  
 SANDY-VALLEY NO LIMIT-ET

**PARTO FACILE - CASEINE, TITOLI, GESTIONALI, GROPPE E CAPEZZOLI CORRETTI - ROBOT**

<b>PFT</b>	<b>IES€</b>	<b>GTPI</b>	<b>NM\$</b>	<b>CM\$</b>	<b>RZG</b>	<b>GLPI</b>
4388	986	2965	988	1007	141	3438

**B-Caseina**  
**A2A2**
**K-Caseina**  
**AB**
**B-Lactogl.**  
**AB**

FAMIGLIA: PINE-TREE MONICA SUELA-ET

PRODUZIONE	ITA	USA
Latte	+399 Kg	+914 Lb
Grasso	+0,63%   79 Kg	+0,20%   94 Lb
Proteine	+0,29%   49 Kg	+0,10%   57 Lb
Gra + Pro	+128 Kg	+151 Lb
Figlie	69	69
Attendibilita'	75%	93%

GESTIONALI	ITA	USA
Parto	103	2,0
Parto figlie	105	1,8
Cell. Somatiche	105	2,88
Longevita'	113	+6,1
Fertilita'	110	0,0

LINEARE MORFOLOGIA	USA
Statura	0,28
Forza	0,80
Profondita'	0,49
Angolosita'	0,46
Groppa Angolo	-0,22
Groppa Largh.	0,89
Arti di Lato	0,21
Arti di Dietro	1,12
Piede Angolo	0,84
Locomozione	0,95
Att. Anteriore	0,49
Att. Post. Altez.	1,08
Legamento	0,56
Prof. mammella	0,44
Pos. Cap. Ant.	-0,12
Pos. Cap. Post	0,21
Capez. Lungh.	0,57

MORFOLOGIA	ITA	USA
Tipo	+0,49	+1,03
Mammella	+0,34	+0,77
Arti & Piedi	+0,92	+0,99
Locomozione	+1,00	+0,95
Figlie	0	25
Attendibilita'	69%	86%

SALUTE E BENESSERE	
BCS	99
Mastiti	103
Chetosi	101
Persistenza	103
Salute Piede	100
Salute Mamm.	106
Temperamento	108
Veloc. Mungit.	105

**FRAGRANT** BUSH BROS FRAGRANT-ET - US003205149655

**ALTACABOT**  
 ALTATOPSHOT X CABRIOLET

 > **FRAZZLED: JOSUPER X SHOTGLASS**  
 840003141559101-ET

 > **MAGOO: MOGUL X SUPER**  
 BUSH-BROS MAGOO 5570

349 FIGLIE

**PARTO FACILE - SUPER TITOLI, BUONE MAMMELLE, OTTIMI GESTIONALI E SALUTE E BENESSERE**

<b>PFT</b>	<b>IES€</b>	<b>GTPI</b>	<b>NM\$</b>	<b>CM\$</b>	<b>NVI</b>	<b>RZG</b>	<b>GLPI</b>
4331	873	2683	687	711	236	139	3330

**B-Caseina**  
**A1A2**
**K-Caseina**  
**AE**

FRAGRANT

PRODUZIONE	ITA	USA
Latte	+305 Kg	-33 Lb
Grasso	+0,64%   82 Kg	+0,22%   61 Lb
Proteine	+0,29%   45 Kg	+0,10%   28 Lb
Gra + Pro	+127 Kg	+89 Lb
Figlie	349	349
Attendibilita'	82%	88%

GESTIONALI	ITA	USA
Parto	105	1,4
Parto figlie	106	1,6
Cell. Somatiche	110	2,62
Longevita'	109	+4,7
Fertilita'	108	1,1

LINEARE MORFOLOGIA	USA
Statura	-0,18
Forza	-0,37
Profondita'	-1,11
Angolosita'	-0,95
Groppa Angolo	-0,26
Groppa Largh.	0,29
Arti di Lato	0,27
Arti di Dietro	-0,14
Piede Angolo	0,10
Locomozione	0,20
Att. Anteriore	1,97
Att. Post. Altez.	1,16
Legamento	1,67
Prof. mammella	1,93
Pos. Cap. Ant.	0,89
Pos. Cap. Post	1,59
Capez. Lungh.	-0,30

MORFOLOGIA	ITA	USA
Tipo	+0,43	+0,55
Mammella	+1,53	+1,57
Arti & Piedi	-0,05	+0,17
Locomozione	+0,23	+0,20
Figlie	90	90
Attendibilita'	78%	86%

SALUTE E BENESSERE	
BCS	100
Mastiti	106
Chetosi	104
Persistenza	105
Salute Piede	106
Salute Mamm.	106
Temperamento	104
Veloc. Mungit.	100



515HO00318  
Aurora

# MITCHELL

EX-91-CAN  
EX-92 Feet & Legs

OUTCROSS

Tatum Mitchell x Bombero x Mayfield x Iota

BALANCED & FLAWLESS

Balance	+12.0
Strength	+13.4
Body Depth	+15.0
Body Area	+8.87
Body Angle	+2.0
Body Score	+1.8
Legs - Side View	+0.8
Legs - Rear View	+0.78
Legs	+17.3
Udder Shape	+17.0
Udder Attachment	+14.0
New Udder Depth	+19.1
New Udder Area	+29.1
Udder Cup	+12.0
Udder Depth	+17.0
Front End Placement	+13.0
Front End Placement	+14.0
Score Total	+87.9

#1 GTPI

>97% Reliability  
>2.3 PTAT TYPE  
<2.7 SCS  
& Positive DPR

- Ideale Impostazione degli Arti
- Perfetta Posizione
- Positiva Dimensione dei Capezzoli
- Strutture bilanciate
- Groppe larghe
- Mammelle Posteriori larghe
- Positiva Velocità di Mungitura
- Basse Cellule Somatiche
- Positiva FERTILITÀ

TYPE: +2,34 | ICM: +1,78 | A&P: +2,12



Figlie di MITCHELL @ Willsbro Holsteins



Gruppo di figlie di MITCHELL all'HHH-show 2022  
Tre vacche in 1a e due in 2a lattazione  
Produzione media: 1a latt. 3059g 10.116kgL 4.2%G 3.5%P



Mark Nutsford (UK) International Holstein Judge

"Walking past the Mitchell's at the National HHH show I had to stop and ask about this bull because it's very unusual to see a group of young heifers that were so open and deep in the rib with so high and wide rear udders. They are very balanced animals and have lots of quality"

Convenzionale e SESSATO (UltraPlus) disponibile

Seeing  
Is  
Believing!



# MITCHELL

AURORA MITCHELL ET - US003138948156

 aAa: 432615  
 Nato il: 18-Nov-16

**MITCHELL**

 > **BOMBERO: NUMERO UNO X SUPER**

 > **MAYFIELD: DOMAIN X SHOTTLE**

TATUM X MOGUL

AURORA BOMBERO 15902-ET

AURORA MAYFIELD 13965

**4.561 FIGLIE**

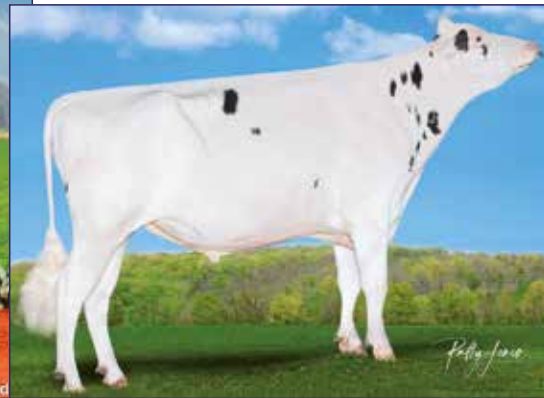
**PARTO FACILE - TITOLI - MORFOLOGIA -  
 GESTIONALI - CAPEZZOLI CORRETTI**

**B-Caseina**
**A1A2**
**K-Caseina**
**AB**
**B-Lactogl.**
**AB**

FIGLIA: MITCHELL 635 - FRANCIOSI MASSIMO E C. - OSSAGO L.NO (LO).

MITCHELL

PRODUZIONE	ITA	USA
Latte	+504 Kg	+932 Lb
Grasso	+0,39%   64 Kg	+0,13%   74 Lb
Proteine	+0,13%   34 Kg	+0,06%   46 Lb
Gra + Pro	+98 Kg	+120 Lb
Figlie	4.561	4.561
Attendibilita'	96%	98%

PFT	IES€	GTPI	NM\$	CM\$	NVI	GLPI
4078	557	2815	654	671	193	3335

MORFOLOGIA	ITA	USA
Tipo	+1,64	+2,34
Mammella	+1,78	+1,61
Arti & Piedi	+2,12	+1,05
Locomozione	+2,81	+1,52
Figlie	1.763	1.763
Attendibilita'	93%	96%



GESTIONALI	ITA	USA
Parto	105	1,9
Parto figlie	106	2,0
Cell. Somatiche	110	2,68
Longevita'	104	+2,6
Fertilita'	105	0,0

LINEARE MORFOLOGIA		USA
Statura	2,10	
Forza	1,21	
Profondita'	1,96	
Angolosita'	2,44	
Groppa Angolo	-0,09	
Groppa Largh.	2,00	
Arti di Lato	0,37	
Arti di Dietro	1,09	
Piede Angolo	1,34	
Locomozione	1,52	
Att. Anteriore	1,54	
Att. Post. Altez.	2,96	
Legamento	1,28	
Prof. mammella	1,25	
Pos. Cap. Ant.	0,32	
Pos. Cap. Post.	0,52	
Capez. Lungh.	0,27	

SALUTE E BENESSERE	
BCS	99
Mastiti	105
Chetosi	N.D.
Persistenza	104
Salute piede	104
Salute mammella	111
Temperamento	101
Velocita' mungitura	104

## Scarica l'app!

Cerca "ABC LoveGenetix" sugli app Store e scarica la nostra app ufficiale, e' leggera e sempre aggiornata con gli ultimi dati!

**MOON** SANDY-VALLEY MOON ET - US003148929181

**MARIUS**  
 JEDI X BOMBERO

 > **HELIX: SILVER X SUPERSIRE**  
 SANDY-VALLEY LHEXI-ET

 > **KINGBOY: MCCUTCHEN X SUPER**  
 SANDY-VALLEY LIMELIGHT-ET

**854 FIGLIE**
**PARTO FACILE - PRODUZIONI, TITOLI, CASEINE, MAMMELLE E CAPEZZOLI LUNGHI - ROBOT**

<b>PFT</b>	<b>IES€</b>	<b>GTPI</b>	<b>NM\$</b>	<b>CM\$</b>	<b>NVI</b>	<b>GLPI</b>
4119	791	2834	750	762	179	3216

**K-Caseina**  
**BB**
**B-Lactogl.**  
**AB**

FAMIGLIA: PINE-TREE FINLEY MIMMIE VG86

PRODUZIONE	ITA	USA
Latte	+1.340 Kg	+1.894 Lb
Grasso	+0,13%   65 Kg	+0,04%   85 Lb
Proteine	+0,12%   62 Kg	+0,06%   76 Lb
Gra + Pro	+127 Kg	+161 Lb
Figlie	854	854
Attendibilita'	93%	95%

MORFOLOGIA	ITA	USA
Tipo	+0,38	+1,06
Mammella	+1,26	+1,22
Arti & Piedi	-0,73	-0,11
Locomozione	-0,57	+0,11
Figlie	135	135
Attendibilita'	84%	87%

GESTIONALI	ITA	USA
Parto	108	1,8
Parto figlie	104	1,7
Cell. Somatiche	102	2,90
Longevita'	110	+1,9
Fertilita'	104	-1,0

SALUTE E BENESSERE	
BCS	99
Mastiti	104
Chetosi	N.D.
Persistenza	100
Salute Piede	100
Salute Mamm.	103
Temperamento	102
Veloc. Mungit.	100

LINEARE MORFOLOGIA	USA
Statura	0,74
Forza	0,42
Profondita'	0,26
Angolosita'	0,33
Groppa Angolo	-0,91
Groppa Largh.	0,48
Arti di Lato	0,17
Arti di Dietro	-0,28
Piede Angolo	0,59
Locomozione	0,11
Att. Anteriore	1,30
Att. Post. Altezz.	1,84
Legamento	0,62
Prof. mammella	1,01
Pos. Cap. Ant.	0,65
Pos. Cap. Post.	0,31
Capez. Lungh.	0,62

**MORANT** PEAK MORANT ET - US003149335089

**MONTOYA**  
 MORENO X SUPERSIRE

 > **MODESTY: PETY X SUPERSIRE**  
 PEAK JOLIE-ET

 > **JABIR: FACEBOOK X FREDDIE**  
 COMPASS-TRT AMERICA JABRA-ET

**1.952 FIGLIE**
**SUPERTITOLI E KG DI GRASSO E PROTEINE, LONGEVITA', MORFOLOGIA E GROPPE CORRETTE**

<b>PFT</b>	<b>IES€</b>	<b>GTPI</b>	<b>NM\$</b>	<b>CM\$</b>	<b>RZG</b>	<b>GLPI</b>
4169	887	2810	932	951	144	3317

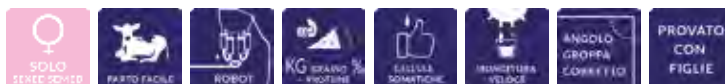
**B-Caseina**  
**A2A2**
**K-Caseina**  
**AB**
**B-Lactogl.**  
**AB**

BISNONNA: SEAGULL-BAY MISS AMERICA VG-87 USA

PRODUZIONE	ITA	USA
Latte	+852 Kg	+1.051 Lb
Grasso	+0,54%   95 Kg	+0,20%   99 Lb
Proteine	+0,25%   61 Kg	+0,09%   60 Lb
Gra + Pro	+156 Kg	+159 Lb
Figlie	1.952	1.952
Attendibilita'	88%	97%

MORFOLOGIA	ITA	USA
Tipo	+0,53	+0,59
Mammella	+0,73	+0,86
Arti & Piedi	+0,32	+0,06
Locomozione	+1,09	+0,31
Figlie	1.040	1.040
Attendibilita'	83%	92%

GESTIONALI	ITA	USA
Parto	100	1,9
Parto figlie	108	2,0
Cell. Somatiche	102	2,85
Longevita'	111	+3,9
Fertilita'	102	-2,9

SALUTE E BENESSERE	
BCS	99
Mastiti	100
Chetosi	N.D.
Persistenza	106
Salute Piede	102
Salute Mamm.	100
Temperamento	105
Veloc. Mungit.	106

LINEARE MORFOLOGIA	
Statura	0,43
Forza	0,38
Profondita'	0,37
Angolosita'	0,14
Groppa Angolo	-0,18
Groppa Largh.	-0,06
Arti di Lato	1,18
Arti di Dietro	0,35
Piede Angolo	0,19
Locomozione	1,09
Att. Anteriore	1,25
Att. Post. Altezz.	0,99
Legamento	-0,16
Prof. mammella	1,30
Pos. Cap. Ant.	1,01
Pos. Cap. Post.	0,59
Capez. Lungh.	-0,41

**SOUNDCHECK** KNS SOUNDCHECK - DE000361080078

**SOUND SYSTEM**  
 SILVER X SUPERSIRE

 > **RUBICON: MOGUL X ROBUST**  
 KNS CONNY

 > **MCCUTCHEN: BOOKEM X SHOTTLE**  
 TRAMILDA KNS CUTCHEN

152 FIGLIE

**FIGLIO DI SOUND SYSTEM - LATTE, TITOLI, KG DI GRASSO, MORFOLOGIA E CAPEZZOLI CORRETTI**
**K-Caseina**  
**AB**

<b>PFT</b>	<b>IES€</b>	<b>GTPI</b>	<b>NM\$</b>	<b>CM\$</b>	<b>RZG</b>	<b>GLPI</b>
3969	671	2686	681	687	135	3298



NONNA: TRAMILDA KNS CUTCHEN VG85

PRODUZIONE	ITA	USA
Latte	+1.515 Kg	+1.421 Lb
Grasso	+0,24%   83 Kg	+0,08%   79 Lb
Proteine	+0,02%   55 Kg	+0,01%   48 Lb
Gra + Pro	+138 Kg	+127 Lb
Figlie	152	152
Attendibilita'	90%	90%

GESTIONALI	ITA	USA
Parto	100	2,1
Parto figlie	109	2,0
Cell. Somatiche	104	2,87
Longevita'	105	+2,2
Fertilita'	103	-1,6

LINEARE MORFOLOGIA	USA
Statura	1,52
Forza	1,59
Profondita'	1,80
Angolosita'	1,83
Groppa Angolo	1,27
Groppa Largh.	1,88
Arti di Lato	1,51
Arti di Dietro	0,71
Piede Angolo	0,14
Locomozione	1,09
Att. Anteriore	1,15
Att. Post. Altezz.	2,12
Legamento	1,04
Prof. mammella	0,29
Pos. Cap. Ant.	1,56
Pos. Cap. Post	1,50
Capez. Lunghezz.	0,22

MORFOLOGIA	ITA	USA
Tipo	+1,12	+1,35
Mammella	+0,83	+1,19
Arti & Piedi	+0,32	+0,32
Locomozione	+1,09	+0,59
Figlie	23	0
Attendibilita'	79%	79%

SALUTE E BENESSERE	USA
BCS	99
Mastiti	100
Chetosi	N.D.
Persistenza	99
Salute Piede	N.D.
Salute Mamm.	100
Temperamento	N.D.
Veloc. Mungit.	102

**SPARKPLUG** OCD SPARKPLUG-ET - US003206350007

**ENTITY**  
 MATTERS X RUBICON

 > **COPYCAT: JEDI X JACEY**  
 OCD COPYCA SHIMMER 50201-ET

 > **ALTASPRING: MOGUL X GERARD**  
 OCD SPRING 36050-ET

**PARTO FACILE - SUPER TITOLI, MAMMELLE US, ARTI&PIEDI, SALUTE E BENESSERE**
**B-Caseina**  
**A1A2**

<b>PFT</b>	<b>IES€</b>	<b>GTPI</b>	<b>NM\$</b>	<b>CM\$</b>	<b>RZG</b>	<b>GLPI</b>
3959	707	2876	884	894	134	3349

**K-Caseina**  
**AB**
**B-Lactogl.**  
**AB**

SPARKPLUG

PRODUZIONE	ITA	USA
Latte	+1.130 Kg	+1.467 Lb
Grasso	+0,41%   92 Kg	+0,19%   111 Lb
Proteine	+0,13%   56 Kg	+0,05%   59 Lb
Gra + Pro	+148 Kg	+170 Lb
Figlie	54	54
Attendibilita'	64%	90%

GESTIONALI	ITA	USA
Parto	102	1,9
Parto figlie	108	2,3
Cell. Somatiche	102	2,91
Longevita'	105	+2,9
Fertilita'	107	-2,2

LINEARE MORFOLOGIA	USA
Statura	0,61
Forza	1,28
Profondita'	0,67
Angolosita'	0,32
Groppa Angolo	0,42
Groppa Largh.	1,17
Arti di Lato	0,79
Arti di Dietro	1,69
Piede Angolo	1,02
Locomozione	0,77
Att. Anteriore	1,55
Att. Post. Altezz.	1,90
Legamento	0,25
Prof. mammella	0,71
Pos. Cap. Ant.	0,79
Pos. Cap. Post	0,67
Capez. Lunghezz.	-1,46

MORFOLOGIA	ITA	USA
Tipo	+0,72	+1,34
Mammella	-0,19	+1,23
Arti & Piedi	+0,88	+0,90
Locomozione	+0,29	+0,77
Figlie	0	0
Attendibilita'	75%	82%

SALUTE E BENESSERE	USA
BCS	101
Mastiti	102
Chetosi	N.D.
Persistenza	101
Salute Piede	100
Salute Mamm.	100
Temperamento	104
Veloc. Mungit.	101



APINA NADJA FAMILY

**TORNADO** DELTA TORNADO - NL000673698942aAa: 321546  
Nato il: 28-Aug-19**SKYWALKER**  
JEDI X CABRIOLET> **ESPERANTO: FINAL X G-FORCE**  
DELTA TRACY> **AMIGO: ATLANTIC X GIBOR**  
DELTA THILDA RF

214 FIGLIE

**PARTO FACILE - EFFICIENZA ALIMENTARE, CASEINE, PROTEINE, GESTIONALI E FITNESS**

<b>PFT</b>	<b>IES€</b>	<b>GTPI</b>	<b>NM\$</b>	<b>CM\$</b>	<b>NVI</b>	<b>RZG</b>	<b>GLPI</b>
4058	797	2396	429	441	246	131	3012

**B-Caseina**  
**A2A2****K-Caseina**  
**BB**

FIGLIA: HEDRA RIEDEL 1539

PRODUZIONE	ITA	USA
Latte	+1.062 Kg	+849 Lb
Grasso	-0,08%   29 Kg	-0,10%   4 Lb
Proteine	+0,20%   62 Kg	+0,07%   46 Lb
Gra + Pro	+91 Kg	+50 Lb
Figlie	214	214
Attendibilita'	85%	78%

MORFOLOGIA	ITA	USA
Tipo	+0,58	+0,68
Mammella	+0,61	+0,30
Arti & Piedi	+1,37	+0,89
Locomozione	+1,36	+1,06
Figlie	33	33
Attendibilita'	76%	62%

GESTIONALI	ITA	USA
Parto	105	1,7
Parto figlie	105	1,8
Cell. Somatiche	100	3,01
Longevita'	110	+3,2
Fertilita'	106	+1,5

SALUTE E BENESSERE	ITA	USA
BCS	99	
Mastiti	103	
Chetosi	107	
Persistenza	110	
Salute Piede	106	
Salute Mamm.	101	
Temperamento	100	
Veloc. Mungit.	103	

LINEARE MORFOLOGIA	ITA	USA
Statura	0,75	
Forza	0,28	
Profondita'	1,07	
Angolosita'	0,42	
Groppa Angolo	0,51	
Groppa Largh.	-0,70	
Arti di Lato	0,58	
Arti di Dietro	1,55	
Piede Angolo	0,93	
Locomozione	1,36	
Att. Anteriore	1,02	
Att. Post. Altez.	0,58	
Legamento	-0,68	
Prof. mammella	1,39	
Pos. Cap. Ant.	-0,49	
Pos. Cap. Post.	1,52	
Capez. Lungh.	1,18	



WILLEMS-HOEVE RITA 52 EX93 FAMILY

**WOODY** WILLEM'S-HOEVE WOODY - NL000965020507aAa: 324156  
Nato il: 27-Jul-18**RANGER**  
REFLECTOR X SNOWFEVER> **JETSET: DOORMAN X ERMES**  
WILLEM&#039;S-HOEVE RITA 1626A> **CHEVROLET: FREDDIE X PLANET**  
WILLEM&#039;S HOEVE RITA 1162

3.173 FIGLIE

**PARTO FACILE - PRODUZIONI, TITOLI, ARTI&PIEDI, EFFICIENZA ALIMENTARE - ROBOT**

<b>PFT</b>	<b>IES€</b>	<b>GTPI</b>	<b>NM\$</b>	<b>CM\$</b>	<b>NVI</b>	<b>RZG</b>	<b>GLPI</b>
4081	741	2478	544	559	299	147	3442

**B-Caseina**  
**A2A2****K-Caseina**  
**AB****B-Lactogl.**  
**AB**

FIGLIE HHH SHOW

PRODUZIONE	ITA	USA
Latte	+1.249 Kg	+1.196 Lb
Grasso	+0,20%   69 Kg	+0,06%   64 Lb
Proteine	+0,11%   56 Kg	+0,04%   48 Lb
Gra + Pro	+125 Kg	+112 Lb
Figlie	3.173	3.173
Attendibilita'	89%	96%

MORFOLOGIA	ITA	USA
Tipo	+1,21	+1,07
Mammella	+0,97	+1,09
Arti & Piedi	+2,07	+0,11
Locomozione	+2,01	+0,04
Figlie	1.249	1.249
Attendibilita'	83%	90%

GESTIONALI	ITA	USA
Parto	104	1,9
Parto figlie	106	2,2
Cell. Somatiche	114	2,58
Longevita'	110	+2,6
Fertilita'	97	-4,8

SALUTE E BENESSERE	ITA	USA
BCS	99	
Mastiti	107	
Chetosi	100	
Persistenza	104	
Salute Piede	109	
Salute Mamm.	110	
Temperamento	101	
Veloc. Mungit.	98	

LINEARE MORFOLOGIA	ITA	USA
Statura	0,66	
Forza	0,65	
Profondita'	0,90	
Angolosita'	1,01	
Groppa Angolo	1,15	
Groppa Largh.	0,05	
Arti di Lato	-0,34	
Arti di Dietro	0,97	
Piede Angolo	0,30	
Locomozione	0,04	
Att. Anteriore	1,12	
Att. Post. Altez.	2,17	
Legamento	-0,33	
Prof. mammella	0,52	
Pos. Cap. Ant.	0,21	
Pos. Cap. Post.	0,60	
Capez. Lungh.	0,35	





REMOVER PP FIGLIA: BABY P



REMOVER PP FIGLIA: VALANA P



REMOVER PP FIGLIA: POPSICLE P



REMOVER PP FIGLIA: FANCY LIKE P



WOODY FIGLIA: CODY 2950



WOODY FIGLIA: GEERTJE 20



WOODY FIGLIA: WILLEMS HOEVE RITA 1626



WOODY FIGLIA: HEDRA ALUMETTE

**ORBICULARIS**

OBSIDIAN P X LISTOWEL P

**> BALTAZAR: HARRIS X ACTION**

JX AHLEM BALTAZAR BENITA 6660

**> FEARLESS: PAUL X ZIPPER**

AHLEM FEARLESS BENITA 4615



PADRE: ORBICULARIS

**PARTO FACILE - LATTE, PROTEINE, MAMMELLE E FERTILITA' FIGLIE**

<b>JPI</b>	<b>NM\$</b>	<b>CM\$</b>	<b>GLPI</b>
134	496	511	1938

**B-Caseina**
**A2A2**
**K-Caseina**
**BB**

PRODUZIONE	USA
Latte	+816 Lb
Grasso	0,00%   39 Lb
Proteine	+0,09%   49 Lb
Gra + Pro	+88 Lb
Figlie	0
Attendibilita'	77%

MORFOLOGIA	USA
Tipo	+0,90
Mammella	+12,00
Locomozione	N.D.
Figlie	0
Attendibilita'	79%

GESTIONALI	USA
Cell. Somatiche	2,92
Longevita'	+2,4
Fertilita'	-0,4

**Lo sapevi?**

Se hai dubbi o domande su uno dei nostri tori puoi scriverci all' indirizzo

mail [info@abcgenetix.com](mailto:info@abcgenetix.com).

Un consulente ti contattera' entro 48h!

LINEARE MORFOLOGIA	USA
Statura 0,00	
Forza 0,40	
Angolosita' 1,10	
Groppa Angolo 0,40	
Groppa Largh. 0,30	
Arti di Lato 0,00	
Piede Angolo 0,20	
Att. Anteriore 0,60	
Att. Post. Altezz. 0,90	
Legamento 0,50	
Prof. mammella-0,30	
Pos. Cap. Ant. 1,70	
Pos. Cap. Post-0,30	
Capez. Lungh.-0,40	

**PILGRIM**

MEDALIST X LOUIE

**> PREMIUM: PREMIER X MAXIMUM**

TOG SHANNA R229 7624-ET VG-5

**> HULK: Q HANDIX X LEMVIG**

MULTI-ROSE SAMANTHA J244 7177-ET



BRONZE

**PARTO FACILE - PRODUZIONI, SUPER GESTIONALI, FORZA, GROPPE E CAPEZZOLI CORRETTI**

<b>JPI</b>	<b>NM\$</b>	<b>CM\$</b>	<b>GLPI</b>
147	629	630	1918

**B-Caseina**
**A1A2**

PRODUZIONE	USA
Latte	+977 Lb
Grasso	+0,02%   51 Lb
Proteine	-0,04%   27 Lb
Gra + Pro	+78 Lb
Figlie	218
Attendibilita'	96%

MORFOLOGIA	USA
Tipo	+0,30
Mammella	+11,00
Locomozione	N.D.
Figlie	106
Attendibilita'	93%

GESTIONALI	USA
Cell. Somatiche	2,85
Longevita'	+5,7
Fertilita'	+1,7

**SALUTE E BENESSERE**

BCS N.D.	
Mastiti N.D.	
Chetosi N.D.	
Persistenza N.D.	
Salute Piede N.D.	
Salute Mamm. 99	
Temperamento N.D.	
Veloc. Mungit. 101	

LINEARE MORFOLOGIA	USA
Statura-0,20	
Forza 0,70	
Angolosita'-0,50	
Groppa Angolo 0,50	
Groppa Largh.-0,50	
Arti di Lato 0,30	
Piede Angolo 0,70	
Att. Anteriore 0,90	
Att. Post. Altezz.-0,10	
Legamento 0,40	
Prof. mammella 0,70	
Pos. Cap. Ant. 0,20	
Pos. Cap. Post 0,00	
Capez. Lungh. 0,30	

**AVON**  
 VISIONARY X ACTION

 > **MAGNUM: JEVON X IMPULS**  
 SUN VALLEY MAGNUM CHARM

 > **RENEGADE: MAXIMUM X CENTURION**  
 BW RENEGADE CHARIA

**799 FIGLIE**
**PARTO FACILE - PRODUZIONI, CASEINE, MAMMELLE, GROPPE E CAPEZZOLI CORRETTI - ROBOT**

<b>IQJ</b>	<b>JPI</b>	<b>NM\$</b>	<b>CM\$</b>	<b>GLPI</b>
<b>93,6</b>	<b>59</b>	<b>251</b>	<b>244</b>	<b>1380</b>

**B-Caseina**  
**A2A2**
**K-Caseina**  
**BB**

CORONA

PRODUZIONE	ITA	USA
Latte	+1.293 Kg	+1.219 Lb
Grasso	-0,56%   17 Kg	-0,20%   14 Lb
Proteine	-0,19%   34 Kg	-0,07%   28 Lb
Gra + Pro	+51 Kg	+42 Lb
Figlie	799	799
Attendibilita'	80%	99%

MORFOLOGIA	ITA	USA
Tipo	+1,23	+0,60
Mammella	+0,64	+11,90
Arti & Piedi	+0,12	N.D.
Locomozione	N.D.	N.D.
Figlie	73	73
Attendibilita'	81%	92%

GESTIONALI	ITA	USA
Cell. Somatiche	N.D.	3,07
Longevita'	N.D.	+2,2
Fertilita'	N.D.	-0,5

SALUTE E BENESSERE	ITA	USA
BCS	N.D.	
Mastiti	N.D.	
Chetosi	N.D.	
Persistenza	N.D.	
Salute Piede	106	
Salute Mamm.	100	
Temperamento	104	
Veloc. Mungit.	101	

LINEARE MORFOLOGIA	ITA	USA
Statura	1,34	
Forza	1,83	
Profondita'	1,57	
Angolosita'	0,66	
Groppa Angolo	1,67	
Groppa Largh.	0,59	
Arti di Lato	0,35	
Arti di Dietro	0,15	
Piede Angolo	0,55	
Att. Anteriore	1,71	
Att. Post. Altezz.	0,26	
Legamento	1,21	
Prof. mammella	0,36	
Pos. Cap. Ant.	1,53	
Capez. Lungh.	0,91	

**STONEY**  
 MARLO X ALLSTAR

 > **CHIEF: CHECKMATE X CHROME**  
 TOG AZUBAH 37484-ET

 > **LISTOWEL-P: CHILI X HEADLINE**  
 TOG SHANNA R229 7624-ET VG-5

**PARTO FACILE - PRODUZIONI, CASEINE, TITOLI, OTTIME MAMMELLE E LONGEVITA'**

<b>JPI</b>	<b>NM\$</b>	<b>CM\$</b>	<b>GLPI</b>
<b>165</b>	<b>682</b>	<b>692</b>	<b>1819</b>

**B-Caseina**  
**A2A2**
**K-Caseina**  
**BB**

ICECREAM

PRODUZIONE	USA
Latte	+860 Lb
Grasso	+0,10%   63 Lb
Proteine	+0,04%   40 Lb
Gra + Pro	+103 Lb
Figlie	0
Attendibilita'	77%

MORFOLOGIA	USA
Tipo	+1,40
Mammella	+18,30
Locomozione	N.D.
Figlie	0
Attendibilita'	80%

GESTIONALI	USA
Cell. Somatiche	2,89
Longevita'	+5,5
Fertilita'	-0,7

**Lo sapevi?**

Se hai dubbi o domande su uno dei nostri tori puoi scriverci all' indirizzo mail [info@abcgenetix.com](mailto:info@abcgenetix.com).

Un consulente ti contattera' entro 48h!

LINEARE MORFOLOGIA	USA
Statura	0,10
Forza	0,30
Angolosita'	1,40
Groppa Angolo	1,50
Groppa Largh.	0,70
Arti di Lato	0,90
Piede Angolo	1,20
Att. Anteriore	1,60
Att. Post. Altezz.	1,50
Legamento	0,40
Prof. mammella	1,20
Pos. Cap. Ant.	0,80
Pos. Cap. Post	0,20
Capez. Lungh.	0,40

**JATTA PP** JATTA PP - US000364353520

**MOTOR P**  
 BALTAZAR X SANTANA P

 > **DEMOS P: LISTOWEL-P X CHISEL**  
 DEU JENI-P-ET

 > **BARRICADE: HECTOR X SPARKY**  
 DEU JELKA-ET

**PARTO FACILE - TITOLI, STRUTTURA, PIEDI, SUPER MAMMELLE E CAPEZZOLI CORRETTI**

<b>JPI</b>	<b>NM\$</b>	<b>CM\$</b>	<b>GLPI</b>
90	360	369	1708

**B-Caseina**  
**A2A2**
**K-Caseina**  
**BB**

FAMIGLIA: HEARTLAND SANTANA ARLENE-P EX-90

PRODUZIONE	USA
Latte	+644 Lb
Grasso	+0,01%   34 Lb
Proteine	+0,05%   34 Lb
Gra + Pro	+68 Lb
Figlie	0
Attendibilita'	75%

MORFOLOGIA	USA
Tipo	+1,50
Mammella	+20,90
Locomozione	N.D.
Figlie	0
Attendibilita'	78%

GESTIONALI	USA
Cell. Somatiche	2,97
Longevita'	+2,6
Fertilita'	-2,0

**Lo sapevi?**

Se hai dubbi o domande su uno dei nostri tori puoi scriverci all' indirizzo mail [info@abccgenetix.com](mailto:info@abccgenetix.com).

Un consulente ti contattera' entro 48h!

LINEARE MORFOLOGIA	USA
Statura	0,90
Forza	1,00
Angolosità	0,60
Groppa Angolo	1,80
Groppa Largh.	0,90
Arti di Lato	1,20
Piede Angolo	0,80
Att. Anteriore	2,60
Att. Post. Altezz.	1,50
Legamento	0,50
Prof. mammella	2,00
Pos. Cap. Ant.	1,00
Pos. Cap. Post.	0,90
Capez. Lungh.	0,80

**KEYNOTE** JX PINE-TREE KEYNOTE-ET - US000067652968

**KAMAKAZI**  
 JX THRASHER X VALENTINO

 > **SKYLER: NXLEVEL X AXIS**  
 JX GURE BEHIA SKYLER 3946 VG-86

 > **MESQUITE: MARLO X DAVID**  
 JX GURE BEHIA MESQUITE 1752

**PARTO FACILE - LATTE, TITOLI, CASEINE, LONGEVITA' E SUPER MAMMELLE**

<b>JPI</b>	<b>NM\$</b>	<b>CM\$</b>	<b>GLPI</b>
160	681	692	1970

**B-Caseina**  
**A2A2**
**K-Caseina**  
**BB**

BISNONNO: MESQUITE

PRODUZIONE	USA
Latte	+845 Lb
Grasso	+0,12%   67 Lb
Proteine	+0,03%   38 Lb
Gra + Pro	+105 Lb
Figlie	0
Attendibilita'	75%

MORFOLOGIA	USA
Tipo	+1,50
Mammella	+18,00
Locomozione	N.D.
Figlie	0
Attendibilita'	78%

GESTIONALI	USA
Cell. Somatiche	2,81
Longevita'	+6,0
Fertilita'	-1,3

**Lo sapevi?**

Se hai dubbi o domande su uno dei nostri tori puoi scriverci all' indirizzo mail [info@abccgenetix.com](mailto:info@abccgenetix.com).

Un consulente ti contattera' entro 48h!

LINEARE MORFOLOGIA	USA
Statura	0,20
Forza	0,70
Angolosità	0,50
Groppa Angolo	1,10
Groppa Largh.	0,50
Arti di Lato	0,40
Piede Angolo	0,60
Att. Anteriore	2,20
Att. Post. Altezz.	1,20
Legamento	0,50
Prof. mammella	0,90
Pos. Cap. Ant.	1,10
Pos. Cap. Post.	0,20
Capez. Lungh.	0,40

**KASTREL P**

 > **JX CHIEF**

COMANCHE X MACHETE

SANDCREEKS CHIEF 14091-P-ET

 > **ZINK: WORLD CUP X PROP JOE**

JX SAND CREEK ZINC 12251



FAMIGLIA: JX SANDCREEKS HARRIS CHIP EX-90

**PARTO FACILE - CASEINE, SUPERPRODUZIONI, MAMMELLE TOP E LONGEVITA'**

<b>JPI</b>	<b>NM\$</b>	<b>CM\$</b>	<b>GLPI</b>
145	680	666	1647

**B-Caseina**
**A2A2**
**K-Caseina**
**BB**

PRODUZIONE	USA
Latte	+2.494 Lb
Grasso	-0,33%   42 Lb
Proteine	-0,15%   55 Lb
Gra + Pro	+97 Lb
Figlie	0
Attendibilita'	76%

MORFOLOGIA	USA
Tipo	+1,90
Mammella	+18,40
Locomozione	N.D.
Figlie	0
Attendibilita'	79%

GESTIONALI	USA
Cell. Somatiche	3,11
Longevita'	+5,5
Fertilita'	-1,3

**Lo sapevi?**

Se hai dubbi o domande su uno dei nostri tori puoi scriverci all' indirizzo mail [info@abcgenetix.com](mailto:info@abcgenetix.com).

Un consulente ti contattera' entro 48h!

LINEARE MORFOLOGIA	USA
Statura-0,60	
Forza-0,10	
Angolosita' 1,50	
Groppa Angolo-1,20	
Groppa Largh.-0,30	
Arti di Lato-1,20	
Piede Angolo 0,30	
Att. Anteriore 1,60	
Att. Post. Altez. 3,00	
Legamento 1,40	
Prof. mammella 0,30	
Pos. Cap. Ant. 1,20	
Pos. Cap. Post 2,30	
Capez. Lung. 0,40	

**VICEROY**

 > **NEWS: HEADLINE X JEVON**

DOMINICAN X IMPULS

TOG CHERRY U743 8334-ET

 > **AXIS: VALENTINO X RESTORE**

TOG AMANDA P467 7642-ET



MAGNESIUM

**PARTO FACILE - PROTEINE, MORFOLOGIA, MAMMELLE - GROPPE E CAPEZZOLI CORRETTI**

<b>JPI</b>	<b>NM\$</b>	<b>CM\$</b>	<b>GLPI</b>
83	338	343	1618

**B-Caseina**
**A2A2**
**K-Caseina**
**BB**

PRODUZIONE	USA
Latte	+975 Lb
Grasso	-0,11%   22 Lb
Proteine	+0,01%   37 Lb
Gra + Pro	+59 Lb
Figlie	239
Attendibilita'	96%

MORFOLOGIA	USA
Tipo	+1,40
Mammella	+17,60
Locomozione	N.D.
Figlie	18
Attendibilita'	85%

GESTIONALI	USA
Cell. Somatiche	2,99
Longevita'	+1,9
Fertilita'	-0,8

**SALUTE E BENESSERE**

BCS N.D.	
Mastiti N.D.	
Chetosi N.D.	
Persistenza N.D.	
Salute Piede 106	
Salute Mamm. N.D.	
Temperamento N.D.	
Veloc. Mungit. 100	

LINEARE MORFOLOGIA	USA
Statura 1,30	
Forza 0,50	
Angolosita' 1,80	
Groppa Angolo 0,40	
Groppa Largh. 0,70	
Arti di Lato 0,40	
Piede Angolo 0,40	
Att. Anteriore 1,60	
Att. Post. Altez. 2,20	
Legamento 0,50	
Prof. mammella 0,30	
Pos. Cap. Ant. 1,10	
Pos. Cap. Post-0,30	
Capez. Lung. 0,10	

**SAXON-P-ET**

AXIS X VENERABLE-ET

> **VERN-P-ET: CRITIC-P X IMPULS**

AVI-LANCHE VERN MIA 13848

> **CELEBRITY: JACE X DECLO**

AVI-LANCHE CELEBRITY MIA 3009



MALCOM P

**PARTO FACILE - LATTE, PROTEINE, CASEINE, SUPER MAMMELLE E LONGEVITA' - ROBOT**

<b>IQJ</b>	<b>JPI</b>	<b>NM\$</b>	<b>CM\$</b>	<b>GLPI</b>
120,4	94	332	342	1586



B-Caseina

**A2A2**

K-Caseina

**BB**

PRODUZIONE	ITA	USA
Latte	+1.000 Kg	+581 Lb
Grasso	-0,24%   31 Kg	0,00%   29 Lb
Proteine	+0,02%   41 Kg	+0,04%   30 Lb
Gra + Pro	+72 Kg	+59 Lb
Figlie	130	130
Attendibilita'	76%	96%

MORFOLOGIA	ITA	USA
Tipo	N.D.	+1,30
Mammella	N.D.	+18,20
Locomozione	N.D.	N.D.
Figlie	N.D.	37
Attendibilita'	N.D.	89%

GESTIONALI	ITA	USA
Cell. Somatiche	N.D.	2,84
Longevita'	N.D.	+1,7
Fertilita'	N.D.	-1,1

SALUTE E BENESSERE	
BCS	N.D.
Mastiti	N.D.
Chetosi	101
Persistenza	N.D.
Salute Piede	N.D.
Salute Mamm.	100
Temperamento	N.D.
Veloc. Mungit.	102

LINEARE MORFOLOGIA	USA
Statura	0,60
Forza	0,30
Angolosita'	1,20
Groppa Angolo	0,70
Groppa Largh.	1,00
Arti di Lato	0,50
Piede Angolo	0,10
Att. Anteriore	1,80
Att. Post. Altez.	1,50
Legamento	0,10
Prof. mammella	0,80
Pos. Cap. Ant.	0,20
Pos. Cap. Post.	0,40
Capez. Lungh.	0,00

**ORBICULARIS**

OBSIDIAN P X LISTOWEL P

> **JX CHIEF**

> **LISTOWEL-P: CHILI X HEADLINE**



PADRE: ORBICULARIS

**PARTO FACILE - CASEINE, TITOLI, MAMMELLE E SUPER GESTIONALI**

<b>JPI</b>	<b>NM\$</b>	<b>CM\$</b>	<b>GLPI</b>
174	625	641	2001



B-Caseina

**A2A2**

K-Caseina

**BB**

PRODUZIONE	USA
Latte	+796 Lb
Grasso	+0,05%   49 Lb
Proteine	+0,06%   42 Lb
Gra + Pro	+91 Lb
Figlie	0
Attendibilita'	74%

MORFOLOGIA	USA
Tipo	+1,20
Mammella	+16,00
Locomozione	N.D.
Figlie	0
Attendibilita'	76%

GESTIONALI	USA
Cell. Somatiche	2,73
Longevita'	+5,2
Fertilita'	+1,0

**Lo sapevi?**  
Se hai dubbi o domande su uno dei nostri tori puoi scriverci all' indirizzo mail [info@abccgenetix.com](mailto:info@abccgenetix.com).  
Un consulente ti contattera' entro 48h!

LINEARE MORFOLOGIA	USA
Statura	0,30
Forza	0,50
Angolosita'	1,00
Groppa Angolo	0,60
Groppa Largh.	0,70
Arti di Lato	0,40
Piede Angolo	0,40
Att. Anteriore	1,40
Att. Post. Altez.	1,30
Legamento	0,00
Prof. mammella	0,40
Pos. Cap. Ant.	1,00
Pos. Cap. Post.	0,20
Capez. Lungh.	-0,80

**OCCIPITALIS** TOG OCCIPITALIS - US003131225261

**VICEROY**  
 DOMINICAN X IMPULS

 > **VICEROY: VICEROY X IMPULS**  
 TOG LIME W879 8647-ET

 > **DOMINICAN: DOMINICAN X IMPULS**  
 TOG PENGUIN T213 8263-ET

**PARTO FACILE - LATTE, CASEINE, TIPO, SUPER FERTILITA' DELLE FIGLIE - CAPEZZOLI CORRETTI**

<b>JPI</b>	<b>NM\$</b>	<b>CM\$</b>	<b>GLPI</b>
99	338	341	1661

**B-Caseina**  
**A2A2**
**K-Caseina**  
**BB**

OCCIPITALIS

PRODUZIONE	USA
Latte	+1.104 Lb
Grasso	-0,12%   27 Lb
Proteine	+0,01%   43 Lb
Gra + Pro	+70 Lb
Figlie	16
Attendibilita'	84%

MORFOLOGIA	USA
Tipo	+0,90
Mammella	+14,10
Locomozione	N.D.
Figlie	0
Attendibilita'	81%

GESTIONALI	USA
Cell. Somatiche	3,11
Longevita'	+1,7
Fertilita'	+1,3

SALUTE E BENESSERE	
BCS N.D.	
Mastiti N.D.	
Chetosi N.D.	
Persistenza 103	
Salute Piede 108	
Salute Mamm. N.D.	
Temperamento N.D.	
Veloc. Mungit. 100	

LINEARE MORFOLOGIA	USA
Statura 1,00	
Forza 1,30	
Angolosita' 0,90	
Groppa Angolo 0,40	
Groppa Largh. 1,50	
Arti di Lato 0,50	
Piede Angolo 0,40	
Att. Anteriore 1,60	
Att. Post. Altezz. 1,30	
Legamento 0,20	
Prof. mammella 0,20	
Pos. Cap. Ant. 0,60	
Pos. Cap. Post. 0,30	
Capez. Lungh. 0,70	

**ORBICULARIS** TOG ORBICULARIS - US003203347248

**OBSIDIAN P**  
 LISTOWEL P X DJ HOLMER

 > **LISTOWEL P: CHILI X HEADLINE**  
 TOG BEASTIE 35277-ET

 > **VJ HILARIO: HIRSE X IMPULS**  
 TOG HOLLY R760 7841-ET EX-90

**PARTO FACILE - PROTEINE, CASEINE, MAMMELLE E SUPER GESTIONALI - GROPPA CORRETTE**

<b>JPI</b>	<b>NM\$</b>	<b>CM\$</b>	<b>GLPI</b>
123	427	449	1977

**B-Caseina**  
**A2A2**
**K-Caseina**  
**BB**

ORBICULARIS P

PRODUZIONE	USA
Latte	+607 Lb
Grasso	-0,03%   23 Lb
Proteine	+0,11%   46 Lb
Gra + Pro	+69 Lb
Figlie	49
Attendibilita'	90%

MORFOLOGIA	USA
Tipo	+0,40
Mammella	+10,00
Locomozione	N.D.
Figlie	13
Attendibilita'	84%

GESTIONALI	USA
Cell. Somatiche	2,70
Longevita'	+2,7
Fertilita'	+0,3

**Lo sapevi?**

Se hai dubbi o domande su uno dei nostri tori puoi scriverti all' indirizzo mail [info@abccgenetix.com](mailto:info@abccgenetix.com).

Un consulente ti contattera' entro 48h!

LINEARE MORFOLOGIA	USA
Statura 0,10	
Forza 0,70	
Angolosita' 0,80	
Groppa Angolo 0,70	
Groppa Largh. 0,60	
Arti di Lato 0,10	
Piede Angolo 0,40	
Att. Anteriore 0,60	
Att. Post. Altezz. 0,50	
Legamento 0,50	
Prof. mammella 0,30	
Pos. Cap. Ant. 1,70	
Pos. Cap. Post. 0,00	
Capez. Lungh. -1,40	

**PRESQUE P** TOG PRESQUE P-ET - US003209969752

**DEMOS P**

LISTOWEL P X CHISEL

**> CHALK: MACHETE X AXIS**

TOG AZUBAH 37484-ET

**> PREMIUM: PREMIER X MAXIMUM**

TOG SHANNA R229 7624-ET VG-5



PRESQUE P

**PARTO FACILE - PRODUZIONI, CASEINE, TITOLI, OTTIME MAMMELLE E LONGEVITA'**

<b>JPI</b>	<b>NM\$</b>	<b>CM\$</b>	<b>GLPI</b>	
134	595	609	1845	

**B-Caseina**
**A2A2**
**K-Caseina**
**BB**

PRODUZIONE	USA
Latte	+802 Lb
Grasso	+0,04%   48 Lb
Proteine	+0,06%   42 Lb
Gra + Pro	+90 Lb
Figlie	13
Attendibilita'	84%

MORFOLOGIA	USA
Tipo	+0,90
Mammella	+16,80
Locomozione	N.D.
Figlie	4
Attendibilita'	82%

GESTIONALI	USA
Cell. Somatiche	2,81
Longevita'	+5,2
Fertilita'	-1,4

**Lo sapevi?**

Se hai dubbi o domande su uno dei nostri tori puoi scriverci all' indirizzo

mail [info@abccgenetix.com](mailto:info@abccgenetix.com).

Un consulente ti contattera' entro 48h!

LINEARE MORFOLOGIA	USA
Statura 0,40	
Forza 0,50	
Angolosita' 0,70	
Groppa Angolo-0,20	
Groppa Largh. 0,30	
Arti di Lato-0,40	
Piede Angolo 0,70	
Att. Anteriore 1,40	
Att. Post. Altezz. 1,30	
Legamento 0,30	
Prof. mammella 1,10	
Pos. Cap. Ant. 0,20	
Pos. Cap. Post 0,30	
Capezz. Lungh. 0,10	

**SULLY** JX FOREST GLEN MONUMENT SULLY - US000119889365

**MONUMENT**

PHAROAH X JEVON

**> JUMBO: VISIONARY X GANNON**

JX FOREST GLEN JUMBO STACIE ET

**> IMPULS: SK IDE X JAS BYG**

FOREST GLEN IMPULS STACIE



SULLY

**PARTO FACILE - PRODUZIONI, CASEINE, KG DI GRA+PRO, E SUPER GESTIONALI - ROBOT**

<b>IQJ</b>	<b>JPI</b>	<b>NM\$</b>	<b>CM\$</b>	<b>GLPI</b>	
105,5	146	513	512	1862	

**B-Caseina**
**A1A2**
**K-Caseina**
**BB**

PRODUZIONE	ITA	USA
Latte	+1.374 Kg	+1.236 Lb
Grasso	-0,39%   36 Kg	-0,11%   35 Lb
Proteine	-0,15%   41 Kg	-0,06%   32 Lb
Gra + Pro	+77 Kg	+67 Lb
Figlie	357	357
Attendibilita'	78%	98%

MORFOLOGIA	ITA	USA
Tipo	N.D.	+0,40
Mammella	N.D.	+10,10
Locomozione	N.D.	N.D.
Figlie	N.D.	55
Attendibilita'	N.D.	91%

GESTIONALI	ITA	USA
Cell. Somatiche	N.D.	2,93
Longevita'	N.D.	+1,4
Fertilita'	N.D.	+3,3

**Lo sapevi?**

Se hai dubbi o domande su uno dei nostri tori puoi scriverci all' indirizzo

mail [info@abccgenetix.com](mailto:info@abccgenetix.com).

Un consulente ti contattera' entro 48h!

LINEARE MORFOLOGIA	USA
Statura 0,20	
Forza 0,50	
Angolosita' 0,70	
Groppa Angolo-0,30	
Groppa Largh. 0,40	
Arti di Lato 1,20	
Piede Angolo-0,60	
Att. Anteriore 0,80	
Att. Post. Altezz. 1,00	
Legamento 0,00	
Prof. mammella-0,90	
Pos. Cap. Ant.-1,00	
Pos. Cap. Post-0,30	
Capezz. Lungh. 1,20	



**SUPERNEAU-PP** TOG SUPERNEAU-PP-ET - US003217483781

**ISNER-P**

PUMICE-P X DAN N400

 > **CHEDDAR: RISING TEMP X HILARIO**

TOG KILDARE 38007-P-ET

 > **LISTOWEL P: CHILI X HEADLINE**

TOG KISS 35273-P-ET

**PARTO FACILE - SUPER TITOLI, MAMMELLE, GESTIONALI - GROPPE E CAPEZZOLI CORRETTI**

<b>JPI</b>	<b>NM\$</b>	<b>CM\$</b>	<b>GLPI</b>
127	542	551	1697

**B-Caseina**
**A2A2**
**K-Caseina**
**BB**

FAMIGLIA: TOLLENAAR LOTTO 6810 VG-87

PRODUZIONE	USA
Latte	+705 Lb
Grasso	+0,02%   38 Lb
Proteine	+0,03%   33 Lb
Gra + Pro	+71 Lb
Figlie	0
Attendibilita'	78%

MORFOLOGIA	USA
Tipo	+0,40
Mammella	+12,60
Locomozione	N.D.
Figlie	0
Attendibilita'	80%

GESTIONALI	USA
Cell. Somatiche	2,88
Longevita'	+5,3
Fertilita'	-0,3

**Lo sapevi?**

Se hai dubbi o domande su uno dei nostri tori puoi scriverci all' indirizzo mail [info@abccgenetix.com](mailto:info@abccgenetix.com).

Un consulente ti contattera' entro 48h!

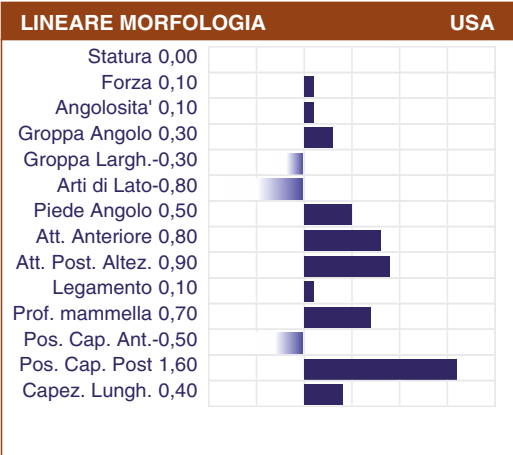
**THANOS** JX FARIA BROTHERS THANOS - US003149595911

**ENZO**

AVON X HARRIS

 > **PELE: MARLO X IRWIN**

JX FARIA BROTHERS PELE 340080

 > **MAGNUM: JEVON X IMPULS**

JX FARIA BROTHERS MAGNUM 2562

**PARTO FACILE - PRODUZIONI, CASEINE, STRUTTURA, MAMMELLE - ROBOT**

<b>JPI</b>	<b>NM\$</b>	<b>CM\$</b>	<b>GLPI</b>
96	389	390	1761

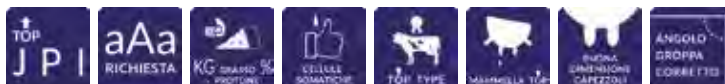
**B-Caseina**
**A2A2**
**K-Caseina**
**BB**

THANOS

PRODUZIONE	USA
Latte	+1.335 Lb
Grasso	-0,01%   63 Lb
Proteine	-0,02%   44 Lb
Gra + Pro	+107 Lb
Figlie	492
Attendibilita'	97%

MORFOLOGIA	USA
Tipo	+1,40
Mammella	+16,20
Locomozione	N.D.
Figlie	54
Attendibilita'	89%

GESTIONALI	USA
Cell. Somatiche	3,05
Longevita'	+0,5
Fertilita'	-1,5

**Lo sapevi?**

Se hai dubbi o domande su uno dei nostri tori puoi scriverci all' indirizzo mail [info@abccgenetix.com](mailto:info@abccgenetix.com).

Un consulente ti contattera' entro 48h!

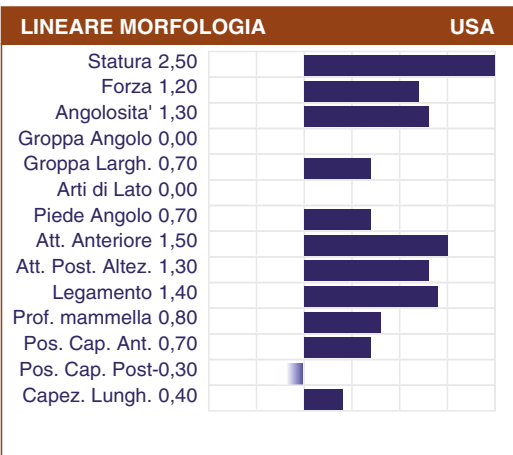

**ANGUS****EXCLAMATION**

AI Code: NL783071

Nato il: 20-Sep-18

QUAKER HILL EXCLAMATION 8JA3 - US19379565

**PADRE: JINDRA ACCLAIM**> **NONNO: B/R NEW DAY 45**> **BISNONNO: G A R PREDESTINED**

(J. 3RD DIMENTION X CONNEALY IMPRESSION)

**MAMMA: BRIDGES 454 NEW DAY 122****SESSATO  
MASCHIO  
A RICHIESTA****TOP USA ANGUS BY QUAKER HILL FARM  
IDEALE ANCHE SU VACCHE FRISONA**

- ◆ PARTO MOLTO FACILE
- ◆ PESO MEDIO ALLA NASCITA: 25 KG
- ◆ OTTIMO ACCRESCIMENTO

**TOP DAIRY BEEF INDEX**

EXCLAMATION

**ANGUS****RAVEN**

AI Code: DE 204886

Nato il: 15-Dec-21

RAVEN - DE1604476736

**PADRE: RODGER V. BEN**> **NONNO: JOE V.**> **BISNONNO:**

(BALMACHIE VORLICH L 105-ET X MOGEELY JOE H979)

**MAMMA: EVITA-ET****NON-****IDEALE PER INCROCI  
SU VACCHE DA LATTE FRISONA**

- ◆ PESO ALLA NASCITA 41 KG
- ◆ Tipo: 8
- ◆ Muscolatura: 7
- ◆ Scheletro: 7

RAVEN

**ANGUS****THORGAN**

AI Code DE10.204709

Nato il: 29-Jan-19

THORGAN - DE0665401508

**PADRE: TOBAK K**> **NONNO: SVENSON X DYNAMITE 2**

(TROOPER X CROWFOOT PATTY)

**MAMMA: LAURA****NONNA: DYNAMITE 2 LUSY****PROVATO SUI PARTI  
CON VACCHE DA LATTE**

- ◆ PARTO FACILE
- ◆ PESO MEDIO ALLA NASCITA 36 KG
- ◆ OTTIMO ACCRESCIMENTO:
  - ◆ + 1,708 KG GIORNO

THORGAN



## BELGIAN BLUE



### ESPAGNOL

ESPAGNOL DU BOIS VIRELLES - BE163753726

AI Code: \_\_\_\_\_  
Nato il: 25-Dec-18

**PADRE: REJOUI D ARGENTON**

(JASPER D'HERBUCHENNE X INGENU D ARGENTON)

**> NONNO: PARAVENT D'IZIER**

MAM: BELLISSIMA DU BOIS DE VIRELLES



ESPAGNOL



#### DISPONIBILE ANCHE 30M

**(30 MILIONI DI SPERMATOZOI)**

- ◆ CONFORMAZIONE: 105
- ◆ MUSCULATURA: 104
- ◆ QUALITA' CARNE: 106
- ◆ VITALITA' VITELLI: 109



## BELGIAN BLUE



### FRITS

STOEVELAAR FRITS - NL933015292

AI Code: NL039955  
Nato il: 05-May-18

**PADRE: URBANUS 3**

**> NONNO: ADAMO (UBIDET DAUX HOUX X BRUEGEL ET D'AU CHENE)**

(JACKPOT 9831 TER REYBROECK X SOIFFARD DES PAHYS)

MAMMA: STOEVELAAR LISET



FRITS



#### CERTIFICATO PARTO FACILE SU RAZZA FRISONA

- ◆ PARTO FACILE (oltre 1700 parti): 133
- ◆ INDICE PESO ALLA NASCITA  
(oltre 1380 parti: 132
- ◆ INDICE MACELLAZIONE: 212



## BELGIAN BLUE



### JORD

STOEVELAAR JORD - NL881615584

AI Code: NL391012  
Nato il: 15-Nov-19

**PADRE: DINO VAN DE GRAASHOOK**

**> NONNO: ADAMO (UBIDET DAUX HOUX X BRUEGEL ET D'AU CHENE)**

(ARTISTE DU STORDEUR X DAVID VAN BOSZICHT)

MAMMA: STOEVELAAR LISET



JORD



#### CERTIFICATO PARTO FACILE SU RAZZA FRISONA

- ◆ PARTO FACILE (oltre 170 parti): 133
- ◆ INDICE PESO ALLA NASCITA: 132
- ◆ CONTENUTO CARNE VITELLI: 152
- ◆ CONTENUTO CARNE MANZO: 153



## BELGIAN BLUE



### ODORAT

ODORAT DU POUHON - BE761854116

AI Code: \_\_\_\_\_

Nato il: 01-Oct-20

**PADRE: NEWTON DE FONTENA**

**> NONNO: IMPARTAL DU POUHON**

(JET - SET VAN DEN HONDELEE X SUPER STAR DE CENTFONTAINE) MAMMA: MATRISE DU POUHON



**DISPONIBILE ANCHE 30M  
(30 MILIONI DI SPERMATOZOI)**

- ◆ CONFORMAZIONE: 114
- ◆ MUSCULATURA: 108
- ◆ QUALITA' CARNE: 109
- ◆ ATTITUDINE A BERE: 106

ODORAT



## BELGIAN BLUE



### VERMOUTH

VERMOUTH DE WALEFFES - BE361961105

AI Code: \_\_\_\_\_

Nato il: 18-Aug-20

**DIGITAL D'EMBISE**

**> HOMEROS: FERRERO 3318 VD KERKENHOFSTE X ADAGIO DE BRAY**

VIDAL DE ST FONTAINE X SNOOPY D'EMBISE

MAMMA: REINE DE WALEFFES



**DISPONIBILE ANCHE 30M  
(30 MILIONI DI SPERMATOZOI)**

- ◆ CONFORMAZIONE: 121
- ◆ MUSCULATURA: 101
- ◆ QUALITA' CARNE: 113
- ◆ VITALITA' VITELLI: 100

VERMOUTH



## LIMOUSINE



### JACK-PP

JACK PP - DE0540429387

AI Code: DE204762

Nato il: 10-Feb-19

**PADRE: JAKY DNC P**

**> NONNO: GOLIATH P**

(MARKUS PP X KAY PP)

MAMMA: INKA Pp

**POLLED  
OMOZIGOTE**



- ◆ PARTO FACILE:
  - ◆ PESO ALLA NASCITA: 37 KG
  - ◆ ACCRESC.TO 200 GG: 1,227 KG/G
  - ◆ ACCRESC.TO 365 GG: 1,237 KG/G
- ◆ TIPO: +8 - MUSCOLOSITA': +7
- ◆ VALORE PRODUTTIVO: 100

JACK PP

**BRITISH BLUE****JUPITER**

HAWKTREE JUPITER - UK370059400249

AI Code: BB1391  
Nato il: 20-Apr-14**PADRE: OAK TREE COLLOSSUS**

(HARLEY DU CHATEAU LEBRUN X SERIEUX DE FOOZ (IS))

**> NONNO: GREGMAUR RINGO**

MAMMA: BLACK MOOR TAMSIM



JUPITER

**IDEALE PER INCROCI**

- ◆ PARTO FACILE
- ◆ PESO ALLA NASCITA LEGGERO
- ◆ +16 KG A 200 GG SU MEDIA RAZZA
- ◆ +23 KG A 400 GG SU MEDIA RAZZA
- ◆ +36 KG A 600 GG SU MEDIA RAZZA

**BRITISH BLUE****OLIVER**

DING VALLEY OLIVER - UK343181100747

AI Code: BB1737  
Nato il: 12-Jan-19**PADRE: DING VALLEY KADDIE**

(Twyning Ash Armstrong X Plein Air Golfy)

**> NONNO: POLSHAM CHANCELLOR**

MAMMA: DING VALLEY JEMMA



OLIVER

**IDEALE PER INCROCI**

- ◆ PARTO FACILE
- ◆ PESO ALLA NASCITA LEGGERO
- ◆ +10 KG A 200 GG SU MEDIA RAZZA
- ◆ +20 KG A 400 GG SU MEDIA RAZZA
- ◆ +25 KG A 600 GG SU MEDIA RAZZA

**LIMOUSINE****MATHIEU**

MATHIEU - DE0361541848

AI Code: DE204760  
Nato il: 16-Mar-19**MILOS V. JUAN**

(JUAN X CALVADOS)

**> NONNO: ODEON**

MAMMA: ROXI



MATHIEU



- ◆ PARTO FACILE:
- ◆ PESO ALLA NASCITA: 44 KG
- ◆ ACCRESC.TO 200 GG: 1,356 KG/G
- ◆ ACCRESC.TO 365 GG: 1,241 KG/G
- ◆ TIPO: +8 - MUSCOLOSITA': +7
- ◆ VALORE PRODUTTIVO: 103



# RUBIA GALLEGA



## BEEF

### PENEDO AG

PENEDO AG - NJ14169 / ES0311110652241

AI Code: 1BRG0141

Nato il: 24-Nov-15

**PADRE: CAMILO AG**

**> NONNO: PLATERO AG**

(TEIXO V AG X GALLEGA)

MAMMA: PALOMA



**PENEDO AG**

**BUON RAPPORTO PESO/NASCITA,  
PESO ALLO SVEZZAMENTO E BUONA  
CONFORMAZIONE DELLA CARNE**

- ◆ **PARTO FACILE: 94,44%**
- ◆ **PESO ALLA NASCITA: 49 KG**
- ◆ **PESO A 7 MESI: 320 KG**
- ◆ **PESO A 12 MESI: 535 KG**
- ◆ **ACCRESIMENTO: +1,778 KG/G.**



# RUBIA GALLEGA



## BEEF

### VITOLO AG

VITOLO AG - SD5292 / ES061111453947

AI Code: 1BRG0140

Nato il: 02-Set-15

**PADRE: CONDE AG**

**> NONNO: RULO III AG**

(ABRAGAN AG X PALOMA)

MAMMA: RULA



**VITOLO AG**

**BUON PESO ALLO SVEZZAMENTO  
E CONFORMAZIONE DELLA CARNE**

- ◆ **PARTO FACILE: 95,59%**
- ◆ **PESO ALLA NASCITA: 48 KG**
- ◆ **PESO A 7 MESI: 463 KG**
- ◆ **PESO A 12 MESI: 660 KG**
- ◆ **ACCRESIMENTO: +1,660 KG/G.**

**WAGYU****MR FUJI**

MS. MR FUJI MISAKO-ET - DE0358808166

AI Code: \_\_\_\_\_

Nato il: 05-Mar-16

**PADRE: ITOSHIGEFUJI 100**

(ITOFUJI X ITOMICHI 100)

**> NONNO: WORLD K'S MICHIFUKU****MAMMA: MISAKO 100**

MR FUJI

**PROVATO PARTO FACILE  
SU VACCHE DA LATTE**◆ **PARTO FACILE SU FRISONA**◆ **MACELLAZIONE:**◆ **CONSIGLIATA DA = > 30 MESI****WAGYU****MR NANASHI**

MR NANASHI-ET - DE0954826447

AI Code: 204790

Nato il: 21-Oct-19

**PADRE: SANJIRO 3**

(WORLD K'S MICHIFUKU X TANISHIGE 1526)

**> NONNO: WORLD K'S TAKASAKURA****MAMMA: NANASHI FB10054**

MR NANASHI

**PROVATO PARTO FACILE  
SU VACCHE DA LATTE**◆ **PARTO FACILE SU FRISONA**◆ **MACELLAZIONE:**◆ **CONSIGLIATA DA = > 30 MESI****WAGYU****KENNY**

KENNY 332-ET - DE0360899332

AI Code: \_\_\_\_\_

Nato il: 19-Dec-17

**PADRE: KENHANAFUJI FB2461**

(ITOHANA X KENSEI 108)

**> NONNO: WORLD K'S MICHIFUKU X KANETSURU****MAMMA: WKS CHR TANITSURU 621A**

KENNY

**PROVATO PARTO FACILE  
SU VACCHE DA LATTE**◆ **PARTO FACILE SU FRISONA**◆ **MACELLAZIONE:**◆ **CONSIGLIATA DA = > 30 MESI**

DISINFETTANTI PRE & POST DIPPING

PRODOTTI SANIFICANTI, IDRATANTI, EMOLLIENTI E DETERGENTI, PER LA SALUTE E L'IGIENE DEI CAPEZZOLI PRIMA&DOPO LA MUNGITURA. A IMMERSIONE CON DOSATORE, SCHIUMA O SPRUZZO - **IDEALI PER ROBOT**

ABCLOREX<sup>®</sup>  
LOVE GENETIX **VERSATILE**



**ABCLOREX:** CLOREXIDINA AD ALTA CONCENTRAZIONE E' PRONTO ALL'USO E VA USATO TAL QUALE SUI CAPEZZOLI MASSAGGIANDO DELICATAMENTE - RIMUOVERE CON CARTA

BIOXY<sup>®</sup>VERSATILE  
Liquid&Foam



**BIOXY VERSATILE:** A BASE DI **BIOSSIDO DI CLORO** E' DA USARE AGGIUNGENDO IL SUO ATTIVATORE NELLA TANICA BASE E POI CAPOVOLGERE 3/4 VOLTE SENZA AGITARE E ATTENDERE CIRCA 5 MINUTI - RIMUOVERE CON CARTA

BIOXY<sup>®</sup>  
BARRIER



BASE **BIOSSIDO DI CLORO** CON BARRIERA, E' EUDERMICO, IGIENIZZANTE, EMOLLIENTE ED IDRATANTE CON FLUIDITA' DINAMICA. PER LA PREVENZIONE DELLE MASTITI AMBIENTALI E CONTAGIOSE - DA ATTIVARE COME IL BIOXY VERSATILE.