

DRH JULIUS

DRH JERUDO JULIUS R - DK000000044906

Nato il: 25-Aug-10

JERUDO

> TOCAR

> STADEL

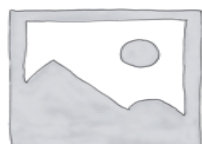

PRODUZIONE	ITA
Latte	-214 Kg
Grasso	+0,25% 16 Kg
Proteine	+0,14% 7 Kg
Gra + Pro	+ 23 Kg
Figlie	122
Attendibilita'	77%

MORFOLOGIA	ITA
Tipo	0,00
Mammella	0,00
Arti & Piedi	NaN
Locomozione	N.D.
Figlie	0

GESTIONALI	ITA
Parto	104
Parto figlie	101
Cell. Somatiche	101
Longevita'	105
Fertilita'	101

SALUTE E BENESSERE



BCS	0	<div style="width: 20px; height: 10px; background-color: #000080;"></div>
Mastiti	N.D.	
Chetosi	N.D.	
Persistenza	0	<div style="width: 20px; height: 10px; background-color: #000080;"></div>
Salute piede	N.D.	
Salute mammella	N.D.	
Temperamento	N.D.	
Velocita' mungitura	106	<div style="width: 40px; height: 10px; background-color: #000080;"></div>



PFT
606

LINEARE MORFOLOGIA

Statura	0,00								
Forza	0,00								
Profondita'	0,00								
Angolosita'	0,00								
Groppa Angolo	0,00								
Groppa Largh.	0,00								
Arti di Lato	0,00								
Arti di Dietro	NaN								
Piede Angolo	0,00								
Locomozione	NaN								
Att. Anteriore	0,00								
Att. Post. Altez.	0,00								
Legamento	0,00								
Prof. mammella	0,00								
Pos. Cap. Ant.	0,00								
Pos. Cap. Post.	0,00								
Capez. Lungh.	0,00								

Scarica l'app!

Cerca "ABC LoveGenetix" sugli app Store e scarica la nostra app ufficiale, e' leggera e sempre aggiornata con gli ultimi dati!

QR-CODE

